



# **RELATÓRIO GERENCIAL**

**2º Bimestre**

**Março/2020 e Abril/2020**

## **ELABORAÇÃO**

Brunno Henrique Sabin  
**Controlador Interno**

## **REVISÃO**

Beatriz de Lourdes N. Borlina Bernardi  
**Diretora de Previdência e Atuária**

Douglas Henrique Municelli  
**Diretor Administrativo-Financeiro**

## **APROVAÇÃO**

Marcos André Breda  
**Diretor Presidente**

**1º Edição – 16/06/2020**

*É livre a reprodução exclusivamente para fins não comerciais, desde que a fonte seja citada.*

# SUMÁRIO

## **1. SEÇÃO FINANCEIRA**

- 1.1. Folha de Pagamento
- 1.2. Custo Administrativo
- 1.3. Receitas e Despesas Previdenciárias
- 1.4. Compensação Previdenciária e Parcelamento Previdenciário
- 1.5. Saldo Financeiro Global

## **2. SEÇÃO DE INVESTIMENTOS**

- 2.1. Patrimônio Líquido
- 2.2. Enquadramento Legal
- 2.3. Autorização para Aplicações e Resgates

## **3. SEÇÃO DE PREVIDÊNCIA**

- 3.1. Protocolos de Entrada e Atendimentos Gerais
- 3.2. Tribunal de Contas
- 3.3. Aposentadorias e Pensões Efetivados
- 3.4. Auxílio Doença

## **4. SEÇÃO ADMINISTRATIVA**

- 4.1. Recursos Humanos
- 4.2. Compras, Licitações e Contratos

## **5. SEÇÃO DE CONTROLE INTERNO**

# 1. SEÇÃO FINANCEIRA

A seção inicial traz as informações referentes ao fluxo financeiro da PAULIPREV, evidenciando, de forma geral, o fluxo periódico de receitas e despesas realizadas no instituto. Inicialmente, observam-se, detidamente, os valores referentes à folha de pagamento e do custo administrativo para, na sequência, apresentar os dados sintetizados de receitas previdenciárias e despesas previdenciárias.

## 1.1. FOLHA DE PAGAMENTO

A folha de pagamento da PAULIPREV é composta pelas despesas de pessoal com os servidores ativos do instituto, aposentados, pensionistas, beneficiários do auxílio doença e com os membros do conselho administrativo e fiscal.

A tabela 1.1.1 traz o valor total dos proventos de aposentadoria entre os meses de Março/2020 e Abril/2020, discriminando o caráter das principais verbas, bem como a evolução do número total de aposentadorias observadas no encerramento de cada mês.

**TABELA 1.1.1**  
**Folha de Pagamento**  
**Vinculo – Aposentadorias**  
**Em R\$ correntes (mar/2020 e abr/2020)**

APOSENTADORIAS			
	mar/20	abr/20	2020
<b>Quantidade de Aposentadorias</b>	<b>1181</b>	<b>1191</b>	
Proventos de Aposentadorias	R\$ 9.115.871,24	R\$ 11.348.576,67	R\$ 38.374.898,13
Adiantamento - 13º Salário	R\$ 49.815,44	R\$ 27.499,47	R\$ 891.602,22
<b>Valor Total - Aposentadorias</b>	<b>R\$ 9.165.686,68</b>	<b>R\$ 11.376.076,14</b>	<b>R\$ 39.266.500,35</b>

Fonte: GCASPP. Elaboração própria

Entre os meses de Março/2020 e Abril/2020, houve um aumento de 10 aposentadorias na folha de pagamento. Embora tenha havido uma redução nos valores pagos a título de adiantamento do 13º Salário, houve um forte aumento nos pagamentos de aposentadorias em função da implementação dos efeitos financeiros associados ao Plano de Cargos, Carreiras e Vencimentos previsto nas Leis Complementares 65/2017 e 66/2017. O pagamento em questão envolveu tanto o reajuste nos valores mensais dos proventos quanto o pagamento de valores retroativos entre Julho/2018 e Março/2020.

**TABELA 1.1.2**  
**Folha de Pagamento**  
**Vinculo – Pensões**  
**Em R\$ correntes (mar/2020 e abr/2020)**

PENSÕES			
	mar/20	abr/20	2020
<b>Quantidade de Pensões</b>	<b>106</b>	<b>106</b>	
Proventos de Pensões	R\$ 565.925,68	R\$ 565.925,68	R\$ 2.283.436,89
Adiantamento - 13º Salário	R\$ 4.267,35	R\$ 2.994,20	R\$ 27.280,90
<b>Valor Total - Pensões</b>	<b>R\$ 570.193,03</b>	<b>R\$ 568.919,88</b>	<b>R\$ 2.310.717,79</b>

Fonte: GCASPP. Elaboração própria

A tabela 1.1.2 traz a quantidade de pensões, bem como o total das despesas realizadas no segundo bimestre de 2020. O número de pensionistas que são segurados junto à PAULIPREV permaneceu constante (106), enquanto que os valores totais pagos apresentaram redução entre Março/2020 e Abril/2020 em função da menor demanda por adiantamento do 13º salário no mês subsequente. O valor acumulado de pensões no ano de 2020 é da ordem de R\$ 2,31 milhões.

**TABELA 1.1.3**  
**Folha de Pagamento**  
**Vinculo – Conselheiros**  
**Em R\$ correntes (mar/2020 e abr/2020)**

<b>CONSELHEIROS</b>					
	<b>mar/20</b>		<b>abr/20</b>		<b>2020</b>
<b>Quantidade de Conselheiros</b>	<b>13</b>		<b>13</b>		
Jetons	R\$	31.497,05	R\$	15.748,59	R\$ 100.587,22
Jetons – Folha Complementar					R\$ 6.057,10
<b>Valor Total - Conselheiros</b>	<b>R\$</b>	<b>31.497,05</b>	<b>R\$</b>	<b>15.748,59</b>	<b>R\$ 106.644,32</b>

Fonte: GCASPP. Elaboração própria

A tabela 1.1.3. traz a relação total do número de membros do Conselho Administrativo e Fiscal da PAULIPREV, bem como as remunerações pagas nos termos do §4º do Art. 50 da Lei Complementar 18/2001. Os valores observados no mês de Março/2020 foram superiores ao do mês de Abril/2020 em função da não contabilização dos valores da 2ª reunião mensal, realizada após o fechamento da folha de pagamento. O valor acumulado de pagamentos no ano de 2020 foi da ordem de R\$ 106,6 mil.

**TABELA 1.1.4**  
**Folha de Pagamento**  
**Vinculo – Auxílio Doença**  
**Em R\$ correntes (mar/2020 e abr/2020)**

<b>AUXÍLIO DOENÇA</b>					
	<b>mar/20</b>		<b>abr/20</b>		<b>2020</b>
<b>Quantidade de Afastamentos</b>	<b>120</b>				
Auxílio Doença	R\$	639.904,79	R\$	-	R\$ 1.695.515,94
<b>Valor Total - Auxílio Doença</b>	<b>R\$</b>	<b>639.904,79</b>	<b>R\$</b>	<b>-</b>	<b>R\$ 1.695.515,94</b>

Fonte: GCASPP. Elaboração própria

A tabela 1.14. traz as informações referentes ao pagamento do benefício do auxílio doença aos servidores afastados. Cabe esclarecer que a Emenda Constitucional 103/2019, por meio do §2º do Art. 9, definiu que o rol de benefícios pagos pelos regimes próprios de previdência social fica limitado às aposentadorias e pensões. Sendo assim, os valores pagos desde a entrada em vigor da alteração constitucional são registrados como despesas extra orçamentárias, sendo que, futuramente, caberá à Prefeitura Municipal de Paulínia restituir os valores à PAULIPREV.

Houve um aumento no número de afastamentos em relação ao mês anterior e, por consequência, no valor dos benefícios pagos, totalizando R\$ 639,9 mil no mês de Março/2020. A partir do mês de Abril/2020, coube à Prefeitura Municipal de Paulínia administrar e gerir o pagamento do benefício do auxílio doença. No ano de 2020, a PAULIPREV custeou, em termos de auxílio doença, o montante de R\$ 1,69 milhão.

A tabela 1.1.5. mostra a quantidade de servidores ativos, bem como o valor gastos com salários e demais vantagens aos servidores. Observa-se que o número de servidores permaneceu constante (31), enquanto que o total de remunerações apresentou um aumento entre Março/2020 e Abril/2020, explicado pela implementação dos efeitos financeiros do Plano de Cargos, Carreiras e Vencimentos dos servidores ativos da PAULIPREV, por meio da Lei Complementar 73/2020.

**TABELA 1.1.5**  
**Folha de Pagamento**  
**Vinculo – Servidores Ativos**  
**Em R\$ correntes (mar/2020 e abr/2020)**

SERVIDORES ATIVOS					
	mar/20		abr/20		2020
Quantidade de Servidores	31		31		
Vencimentos	R\$	209.746,80	R\$	247.547,28	R\$ 872.838,31
Antecipação - 13º Salário	R\$	1.388,16	R\$	-	R\$ 48.765,96
Férias	R\$	7.083,57	R\$	3.731,13	R\$ 24.174,89
Abono Pecuniário - Férias	R\$	5.099,59	R\$	-	R\$ 8.581,15
1/3 Férias	R\$	2.780,65	R\$	1.243,71	R\$ 9.317,29
Salário Maternidade	R\$	3.348,69	R\$	7.580,21	R\$ 15.093,38
<b>Valor Total - Servidores</b>	<b>R\$</b>	<b>229.447,46</b>	<b>R\$</b>	<b>260.102,33</b>	<b>R\$ 978.770,98</b>

Fonte: GCASPP. Elaboração própria

## 1.2. CUSTO ADMINISTRATIVO

A tabela 1.2.1 traz as informações referentes ao custo administrativo da PAULIPREV entre os meses de Março/2020 e Abril/2020, segregando as despesas de acordo com a natureza. Observa-se que o custo administrativo passou de R\$ 340,0 mil em Março/2020 para R\$ 354,9 mil no mês de Abril/2020. O aumento observado foi explicado, principalmente, pelo aumento no pagamento das despesas com pessoal, classificadas em “Vencimentos e Vantagens Pessoais – Pessoal Civil”.

Em relação às outras principais despesas, os valores observados em “Outros Serviços de Terceiros – Pessoa Física” são compostos pelo aluguel da locação da sede da PAULIPREV (R\$ 12,6 mil/mês) e dos valores pagos aos membros do Conselho Administrativo e Fiscal. No item “Serviços de Tecnologia de Informação”, constam as despesas associadas, principalmente, com a locação de computadores para o uso dos servidores da PAULIPREV (R\$ 7,7 mil/mês) e com o sistema de contabilidade (R\$ 6,3 mil/mês). Já em relação à “Outros Serviços de Terceiros – Pessoa Jurídica”, destacam-se as despesas com a consultoria contábil (R\$ 5,4 mil/mês) – contrato que se encerrou em 02/05/2020 – com custódia de títulos públicos (R\$ 2,4 mil/mês), locação de impressoras (R\$ 2,4 mil/mês) e locação do veículo da PAULIPREV (R\$ 1,7 mil/mês). Por fim, os valores gastos com “Obrigações Patronais – Intraorçamentário” se referem às despesas de contribuição patronal da PAULIPREV com os servidores do quadro próprio. No ano de 2020, o custo administrativo total acumulado é da ordem de R\$ 1,36 milhão.

**TABELA 1.2.1**  
**Custo Administrativo – PAULIPREV**  
**Decomposição por itens de Despesa**  
**Em R\$ correntes (mar/2020 e abr/2020)**

CUSTO ADMINISTRATIVO					
	mar/20		abr/20		2020
Vencimentos e Vantagens Pessoais - Pessoal Civil	R\$	229.447,46	R\$	260.102,33	R\$ 978.770,98
Outros Serviços de Terceiros - Pessoa Física	R\$	44.158,28	R\$	28.409,82	R\$ 155.452,14
Serviços de Tecnologia de Informação	R\$	20.981,80	R\$	18.397,03	R\$ 64.309,75
Outros Serviços de Terceiros - Pessoa Jurídica	R\$	19.459,89	R\$	20.790,11	R\$ 67.622,05
Obrigações Patronais - Intraorçamentário	R\$	15.586,89	R\$	19.666,77	R\$ 65.497,99
Material de Consumo	R\$	5.122,23	R\$	2.292,00	R\$ 13.114,14
Passagens e Despesas com Locomoção	R\$	2.354,56			R\$ 8.862,52
Serviços de Consultoria	R\$	2.908,33	R\$	2.908,33	R\$ 9.974,99
Equipamentos e Permanente			R\$	2.354,40	R\$ 2.439,30
<b>Valor Total - Custo Administrativo</b>	<b>R\$</b>	<b>340.019,44</b>	<b>R\$</b>	<b>354.920,79</b>	<b>R\$ 1.366.043,86</b>

Fonte: GCASPP. Elaboração própria

### 1.3. COMPENSAÇÃO PREVIDENCIÁRIA

A compensação previdenciária é um processo de regularização entre o Regime Geral de Previdência Social (RGPS) e os Regimes Próprios de Previdência Social (RPPS). Os Municípios, ao atenderem o preceito constitucional, instituindo o RPPS, geram o direito de se compensar financeiramente com o RGPS, uma vez que seus servidores, anteriormente à instituição do RPPS, eram segurados do RGPS e, portanto, contribuíram por algum tempo àquele regime. Por essa razão, os RPPS, de um lado, ficam responsáveis pelo pagamento integral dos benefícios de aposentadoria e, posteriormente, das pensões por morte dela decorrentes e, de outro lado, tornam-se titulares do direito de se compensar com o RGPS relativamente aos períodos de contribuição a ele vertidos. Essa compensação está prevista na Constituição Federal e regulamentada pela Lei 9.796/1999.

**TABELA 1.3.1.**  
**Compensação Previdenciária**  
**Valores gerais – Em R\$ correntes (mar/2020 e abr/2020)**

COMPENSAÇÃO PREVIDENCIÁRIA			
	mar/20	abr/20	2020
Valor Compensado	R\$ 758.909,34	R\$ 758.909,34	R\$ 3.035.637,36
Valor Futuro	R\$ -	R\$ -	R\$ -
<b>Valor Total</b>	<b>R\$ 758.909,34</b>	<b>R\$ 758.909,34</b>	<b>R\$ 3.035.637,36</b>
Glosas			-R\$ 22.733,36
Retenção INSS	-R\$ 3.208,51	-R\$ 3.208,51	-R\$ 12.834,04
<b>Valor Realizado</b>	<b>R\$ 755.700,83</b>	<b>R\$ 755.700,83</b>	<b>R\$ 3.000.069,96</b>

Fonte: Sistema COMPREV. Elaboração Própria

Nesse contexto, os dados informados na tabela 1.3.1 apresentam os valores sob regime de compensação envolvendo o INSS (RGPS) e a PAULIPREV (RPPS). Nos meses de Março/2020 e Abril/2020, a PAULIPREV recebeu, a título de compensação, R\$ 755,7 em ambos os períodos. Como não houve a aprovação de processos nesses meses, o valor recebido se trata do estoque de parcelas anteriores referentes a processos de compensação já realizados. Assim, não há valores futuros para essas competências.

No ano de 2020, a PAULIPREV recebeu R\$ 3,00 milhões relativos aos fluxos de recursos de compensação previdenciária.

### 1.4. PARCELAMENTO DE DÉBITOS PATRONAIS

A tabela 1.4.1. traz a relação do pagamento de valores de débitos patronais de anos anteriores realizado pela Prefeitura Municipal, segregando os valores entre o principal e os juros, no âmbito do Acordo de Parcelamento 530/2015 firmado junto ao Ministério da Previdência Social.

Observa-se que nos meses de Março/2020 e Abril/2020, os valores transferidos pela Prefeitura Municipal totalizaram, respectivamente, R\$ 828,2 mil e R\$ 836,6 mil, sendo que a maior parte dos valores se refere ao pagamento de juros.

**TABELA 1.4.1.**  
**Parcelamento de Débitos Patronais**  
**Valores gerais – Em R\$ correntes (mar/2020 e abr/2020)**

PARCELAMENTO DE DÉBITOS PATRONAIS			
	mar/20	abr/20	2020
Parcelamento - Multa e Juros	R\$ 467.418,45	R\$ 475.784,53	R\$ 1.838.127,99
Parcelamento - Principal	R\$ 360.835,60	R\$ 360.835,60	R\$ 1.443.342,40
<b>Parcelamento</b>	<b>R\$ 828.254,05</b>	<b>R\$ 836.620,13</b>	<b>R\$ 3.281.470,39</b>

Fonte: GCASPP. Elaboração Própria.

## 1.5. RECEITAS E DESPESAS PREVIDENCIÁRIAS

A tabela 1.5.1. traz a relação de receitas previdenciárias, relacionadas com a contribuição dos segurados da PAULIPREV, contribuição patronal e aportes financeiros periódicos destinados à amortização do déficit atuarial.

**TABELA 1.5.1.**

### Receitas Previdenciárias

#### Contribuição dos Segurados, Contribuição Patronal e Aportes Financeiros

Valores gerais – Em R\$ correntes (mar/2020 e abr/2020)

RECEITAS PREVIDENCIÁRIAS					
	mar/20		abr/20		2020
<b>Aportes</b>	<b>R\$</b>	<b>3.437.974,36</b>	<b>R\$</b>	<b>3.428.592,80</b>	<b>R\$ 13.723.752,76</b>
Aporte Déficit Atuarial - Câmara	R\$	40.898,33	R\$	40.898,33	R\$ 163.593,32
Aporte Déficit Atuarial - Prefeitura	R\$	3.387.308,94	R\$	3.387.308,94	R\$ 13.549.235,76
Contribuição Suplementar - Cedidos - Mauá	R\$	9.381,56			R\$ 9.381,56
Contribuição Suplementar - Cedidos - Senado	R\$	385,53	R\$	385,53	R\$ 1.542,12
<b>Contribuição dos Segurados</b>	<b>R\$</b>	<b>3.742.851,35</b>	<b>R\$</b>	<b>3.952.556,57</b>	<b>R\$ 14.991.169,27</b>
Contribuição Segurados - Auxílio Doença	R\$	66.010,53			R\$ 182.162,42
Contribuição Segurados - Câmara	R\$	63.110,14	R\$	69.446,36	R\$ 253.112,46
Contribuição Segurados - Cedidos - Senado	R\$	424,08	R\$	424,08	R\$ 1.696,32
Contribuição Segurados - Inativos	R\$	296.841,47	R\$	518.374,58	R\$ 1.396.503,87
Contribuição Segurados - PAULIPREV	R\$	15.441,71	R\$	19.666,77	R\$ 65.599,27
Contribuição Segurados - Pensionistas	R\$	5.794,40	R\$	5.794,40	R\$ 24.476,02
Contribuição Segurados - Prefeitura	R\$	3.295.229,02	R\$	3.338.850,38	R\$ 13.067.618,91
<b>Contribuição Patronal</b>	<b>R\$</b>	<b>3.447.787,61</b>	<b>R\$</b>	<b>3.428.387,95</b>	<b>R\$ 13.577.131,46</b>
Contribuição Patronal - Câmara	R\$	64.752,88	R\$	69.446,36	R\$ 257.172,56
Contribuição Patronal - Cedidos - Mauá	R\$	10.319,72			R\$ 10.319,72
Contribuição Patronal - Cedidos - Senado	R\$	424,08	R\$	424,08	R\$ 1.696,32
Contribuição Patronal - PAULIPREV	R\$	15.586,89	R\$	19.666,77	R\$ 65.497,99
Contribuição Patronal - Prefeitura	R\$	3.356.704,04	R\$	3.338.850,74	R\$ 13.242.444,87
<b>Total – Receitas Previdenciárias</b>	<b>R\$</b>	<b>10.628.613,32</b>	<b>R\$</b>	<b>10.809.537,32</b>	<b>R\$ 42.292.053,49</b>

Fonte: GCASPP. Elaboração Própria.

Em relação à contribuição dos segurados, predominam os valores repassados pela Prefeitura Municipal em relação aos servidores ativos. Nos meses de Março/2020 e Abril/2020, os valores repassados foram da ordem de R\$ 3,29 milhões e R\$ 3,33 milhões, respectivamente. Além desses valores, entre os segurados, tem-se as contribuições oriundas do auxílio doença, dos servidores inativos que recebem acima do teto do INSS, de pensionistas, de servidores da Câmara Municipal, de servidores da PAULIPREV e de servidores cedidos a outros órgãos (Senado Federal e Prefeitura de Mauá/SP). De forma geral, os valores associados às contribuições dos segurados nos meses de Março/2020 e Abril/2020 foram da ordem de R\$ 3,74 milhões e R\$ 3,95 milhões, respectivamente – sendo que o aumento observado entre os meses se explica pela maior retenção de descontos previdenciários dos inativos com direito à paridade que receberam o pagamento do Plano de Cargos, Carreiras e Vencimentos no mês de Abril/2020.

Em relação à contribuição patronal, predominam os valores repassados pela Prefeitura Municipal em relação aos servidores ativos. Nos meses de Março/2020 e Abril/2020, os valores repassados foram da ordem de R\$ 3,35 milhões e R\$ 3,33 milhões, respectivamente. Além desses valores, em termos de contribuição patronal, existem os valores repassados pela Câmara Municipal, pela PAULIPREV e em função de servidores cedidos (Senado Federal e Prefeitura de Mauá/SP).

Por fim, os aportes financeiros passaram a ser aplicados em função da aprovação da Lei Municipal 3738/2019, sendo os valores definidos previamente para cada exercício. Nesse caso, a Prefeitura Municipal repassa, mensalmente, R\$ 3,38 milhões, enquanto que a Câmara Municipal repassa o montante de R\$ 40,8 mil.

De modo geral, o total de receitas previdenciárias nos meses de Março/2020 e Abril/2020 totalizaram, respectivamente R\$ 10,62 milhões e R\$ 10,80 milhões, sendo que, no ano de 2020, a receita acumulada é de R\$ 42,29 milhões.



**TABELA 1.5.2.**

**Despesas Previdenciárias**  
**Aposentadorias, Pensões, Auxílio Doença e Sentenças Judiciais**  
**Valores gerais – Em R\$ correntes (mar/2020 e abr/2020)**

<b>DESPESAS PREVIDENCIÁRIAS</b>					
	<b>mar/20</b>		<b>abr/20</b>		<b>2020</b>
Aposentadorias	R\$	9.165.686,68	R\$	11.376.076,14	R\$ 39.266.500,35
Pensões	R\$	570.193,03	R\$	568.919,88	R\$ 2.310.717,79
Auxílio Doença	R\$	639.904,79			R\$ 1.695.515,94
Outros - Sentenças Judiciais	R\$	388.148,48			R\$ 388.148,48
<b>Total – Despesas Previdenciárias</b>	<b>R\$</b>	<b>10.763.932,98</b>	<b>R\$</b>	<b>11.944.996,02</b>	<b>R\$ 43.660.882,56</b>

Fonte: GCASPP. Elaboração Própria.

A tabela 1.5.2 traz a relação consolidada das despesas previdenciárias, ou seja, todos os valores gastos com o pagamento de benefícios.

Assim como já observado anteriormente, tem-se que, para os meses de Março/2020 e Abril/2020, os gastos com despesas previdenciárias totalizaram R\$ 10,76 milhões e R\$ 11,9 milhões, respectivamente. Cabe observar que no mês de Março/2020, houve o pagamento de R\$ 388,1 mil a título de despesas referentes a processos judiciais envolvendo segurados e a PAULIPREV e que, no mês de Abril/2020, o maior pagamento de aposentadorias teve por causa a implementação dos efeitos financeiros das Leis Complementares 65/2017 e 66/2017 aos servidores inativos com direito à paridade.

#### 1.6. SALDO FINANCEIRO GLOBAL

A tabela 1.6 traz a totalidade de receitas e de despesas realizadas pela PAULIPREV nos meses de Março/2020 e Abril/2020. No terceiro mês do ano, o efeito das receitas relacionadas com a compensação previdenciária e parcelamento dos débitos patronais permitiu observar um superávit da ordem de R\$ 1,11 milhão. No mês de Abril/2020, houve uma manutenção no perfil das receitas globais, bem como um aumento nas despesas previdenciárias – em face do pagamento dos valores retroativos e do reajuste de proventos para os inativos com direito à paridade – o que fez com que o superávit fosse da ordem de R\$ 129,2 mil. No ano de 2020, a PAULIPREV apresenta um superávit acumulado da ordem de R\$ 7,65 milhões, considerando todas as receitas que ingressam nos cofres do instituto, bem como as despesas gerais realizadas.

**TABELA 1.6**

**Saldo Financeiro Global**  
**Valores gerais – Em R\$ correntes (mar/2020 e abr/2020)**

<b>SALDO FINANCEIRO</b>					
	<b>mar/20</b>		<b>abr/20</b>		<b>2020</b>
Receitas Previdenciárias	R\$	10.628.613,32	R\$	10.809.537,32	R\$ 42.292.053,49
COMPREV	R\$	755.700,83	R\$	755.700,83	R\$ 3.000.069,96
Parcelamento de Débitos Patronais	R\$	828.254,05	R\$	836.620,13	R\$ 3.281.470,39
Remunerações	R\$	3.406,44	R\$	27.356,17	R\$ 4.108.401,70
Outras Receitas	R\$	700,00			R\$ 1.400,00
<b>Receitas Totais (A)</b>	<b>R\$</b>	<b>12.216.674,64</b>	<b>R\$</b>	<b>12.429.214,45</b>	<b>R\$ 52.683.395,54</b>
Despesas Previdenciárias	-R\$	10.763.932,98	-R\$	11.944.996,02	-R\$ 43.660.882,56
Custo Administrativo	-R\$	340.019,44	-R\$	354.920,79	-R\$ 1.366.043,86
<b>Despesas Totais (B)</b>	<b>-R\$</b>	<b>11.103.952,42</b>	<b>-R\$</b>	<b>12.299.916,81</b>	<b>-R\$ 45.026.926,42</b>
<b>Saldo Financeiro</b>	<b>R\$</b>	<b>1.112.722,22</b>	<b>R\$</b>	<b>129.297,64</b>	<b>R\$ 7.656.469,12</b>

Fonte: GCASPP. Elaboração Própria.

## 2. SEÇÃO DE INVESTIMENTOS

A seção de investimentos traz as informações relacionadas à evolução patrimonial dos recursos da PAULIPREV no mercado financeiro, classificadas de acordo com as instituições financeiras e os seus respectivos fundos, bem como a classificação por enquadramento legal.

Em seguida, são apresentadas as informações sobre a movimentação financeira associada às operações de aplicações e resgates realizadas nos meses de Março/2020 e Abril/2020.

### 2.1. PATRIMÔNIO LÍQUIDO E ENQUADRAMENTO LEGAL

Inicialmente, discute-se na tabela 2.1.1, a composição patrimonial dos ativos da PAULIPREV entre os meses de Março/2020 e Abril/2020.

**TABELA 2.1.1.**  
**Evolução Patrimonial – Por Instituições e Fundos**  
**Valores gerais – Em R\$ correntes (mar/2020 e abr/2020)**

CARTEIRA DE INVESTIMENTOS					
Instituições	Fundos	mar/20		abr/20	
SANTANDER	SANTANDER RF ATIVO FIC	R\$	55.229.878,09	R\$	40.473.657,76
ITAÚ	INSTITUCIONAL ALOC DINAMIC II	R\$	67.496.359,98	R\$	67.593.067,86
SANTANDER	INSTITUCIONAL RF DI	R\$	269.634,86	R\$	13.222.139,60
BANCO BRASIL	BB PREV PERFIL	R\$	6.859.548,06	R\$	10.314.541,75
RJI	TMJ IMA B FI RF	R\$	27.325.930,82	R\$	27.521.446,66
PLANNER	FIRF PYXIS INSTITUCIONAL IMAB	R\$	11.066.208,62	R\$	10.794.103,47
RJI	TOWER RF FI IMAB-5 II	R\$	15.639.947,89	R\$	15.702.630,67
RJI	TOWER RF FI IMAB-5	R\$	43.799.349,43	R\$	43.899.649,91
CAIXA	CAIXA FIC BRASIL G. ESTRATEGICA	R\$	212.658.579,33	R\$	215.805.003,79
BANCO BRASIL	ALOCAÇÃO AT RF PREVIDENCIARIO	R\$	137.018.252,92	R\$	137.114.101,21
BANCO BRASIL	CARTEIRA LONGO PRAZO (NTN-B)	R\$	203.288.031,03	R\$	204.697.394,36
INTRADER	PIATÁ RF LP PREV CRÉD. PRIV	R\$	17.105.530,07	R\$	17.107.586,80
RJI	INCENTIVO II MULTISETORIAL II	R\$	14.292.821,54	R\$	14.277.946,88
CM CAPITAL	GGR PRIME I FIDC	R\$	12.678.118,37	R\$	12.276.381,35
QUELUZ	ILLUMINATI FIDC	R\$	29.485.226,59	R\$	28.776.534,76
ORLA	LME FIDC SENIOR	R\$	5.931.284,48	R\$	5.915.874,89
SANTANDER	BBIF MASTER FIDC LP	R\$	116.908,62	R\$	116.142,31
RJI	INCENTIVO MULTISETORIAL I A/B	R\$	-	R\$	-
RJI	FI MULTIMERCADO SCULPTOR CP	R\$	36.429.135,01	R\$	36.528.886,22
RJI	HAZZ	R\$	12.144.854,76	R\$	12.133.377,35
ELITE CCVM	BR HOTEIS FII	R\$	13.175.344,12	R\$	13.158.413,18
PLANNER	INFRA REAL ESTATE FII	R\$	1.458.449,84	R\$	1.200.074,54
RJI	INFRA SETORIAL	R\$	13.081.287,22	R\$	13.067.260,17
PLANNER	W7 FIP /INFRATEC	R\$	2.087.595,84	R\$	2.084.317,20
RJI	FIP/ATICO GESTÃO EMPRESARIAL	R\$	633.734,45	R\$	630.965,03
BNY MELLON	ATICO FLORESTAL FIP	R\$	3.631.049,93	R\$	4.381.482,10
LAD CAPITAL	FIM FP1/FP2 LONGO PRAZO	R\$	25.032.889,93	R\$	25.031.187,61
BNY MELLON	ATICO GERAÇÃO ENERGIA	R\$	15.715.667,34	R\$	2.977.973,83
BRADESCO	GERAÇÃO FIA	R\$	26.448.526,48	R\$	28.869.542,93
ITAÚ	MOMENTO 30	R\$	30.616.889,52	R\$	33.974.003,61
BRADESCO	BAHIA BBM VALUATION II FIC FIA	R\$	24.850.435,39	R\$	27.425.861,47
BRADESCO	ICATU VANGUARDA DIVIDENDOS FIA	R\$	39.157.330,07	R\$	41.536.829,14
ITAÚ	ITAÚ AÇÕES DUNAMIS FIC	R\$	44.790.971,06	R\$	49.730.521,12
BRADESCO	BRADESCO FI AÇÕES SELECTION	R\$	41.305.165,66	R\$	44.131.717,84
<b>TOTAL SEGMENTO RENDA FIXA</b>		<b>R\$</b>	<b>860.261.610,70</b>	<b>R\$</b>	<b>865.608.204,03</b>
<b>TOTAL SEGMENTO RENDA VARIÁVEL</b>		<b>R\$</b>	<b>330.559.326,62</b>	<b>R\$</b>	<b>336.862.413,34</b>
<b>TOTAL GERAL</b>		<b>R\$</b>	<b>1.190.820.937,32</b>	<b>R\$</b>	<b>1.202.470.617,37</b>

Fonte: GCASPP. Elaboração Própria.

O patrimônio total da PAULIPREV entre os meses de Março/2020 e Abril/2020 apresentou uma forte redução, quando comparado aos meses anteriores, em função dos efeitos negativos nos mercados financeiros associados à crise do Coronavírus (redução de 9,79 % entre Fevereiro/2020 e Março/2020). O mês de Abril/2020, por sua vez, apresentou um quadro de relativa melhora ante o mês anterior (aumento do patrimônio líquido de 0,98%).

Em relação aos valores acumulados até o final de Abril/2020, a maior parte do patrimônio está alocada em fundos referenciados em títulos públicos (Art. 7, I, b da Resolução 3922/2010), com valor total de R\$ 352,9 milhões, R\$ 225,6 milhões em fundos de Ações (Artigo 8º, II, a da Resolução 3922/2010) e R\$ 204,6 milhões em Títulos do Tesouro Nacional (Art 7, I, a da Resolução 3922/2010).

#### TABELA 2.1.2.

#### Enquadramento Legal – Limite Observado e Limite Legal

#### Valores gerais – Em R\$ correntes (mar/2020 e abr/2020)

ENQUADRAMENTO LEGAL DOS FUNDOS - Resolução 3922/2010 do Banco Central						
Categoria	Enquadramento Legal - Resolução 3922/2010	mar/20	abr/20	(%) mar/20	(%) abr/20	Limite
Renda Fixa Geral	Artigo 7º, IV, a, a) Fundos Renda fixa em geral.	R\$ 157.181.351,81	R\$ 159.124.853,63	13,20%	13,23%	40,00%
Renda Fixa	Artigo 7º, III, a	R\$ 70.505.505,94	R\$ 70.396.384,05	5,92%	5,85%	60,00%
Fundos Referenciados (100% Títulos Públicos)	Artigo 7º, I, b, b) Fundos referenciados 100% Títulos Públicos	R\$ 349.676.832,25	R\$ 352.919.105,00	29,36%	29,35%	100,00%
Títulos do Tesouro Nacional	Art 7, I, a - Títulos Públicos de Emissão do Tesouro Nacional	R\$ 203.288.031,03	R\$ 204.697.394,36	17,07%	17,02%	100,00%
Crédito Privado	Artigo 7º, VII, b - Fundos Renda fixa/Crédito Privado	R\$ 17.105.530,07	R\$ 17.107.586,80	1,44%	1,42%	5,00%
Cotas de Fundos de Investimentos em Direitos Creditórios	Artigo 7º, VII, a, a) Cotas de classe sênior de fundos de investimento em direitos creditórios (FDIC)	R\$ 62.504.359,60	R\$ 61.362.880,19	5,25%	5,10%	5,00%
Multimercado	Artigo 8º, Inciso III	R\$ 36.429.135,01	R\$ 36.528.886,22	3,06%	3,04%	10,00%
Fundo de Investimento Imobiliário	Artigo 8º, IV, b, b) FII presença 60% pregões 12 meses anteriores.	R\$ 26.778.648,72	R\$ 26.491.865,07	2,25%	2,20%	5,00%
Fundo de Investimento em Participações	Artigo 8º, IV, a, a) FIPs (que atendam requisitos governança)	R\$ 60.182.224,71	R\$ 48.173.185,94	5,05%	4,01%	5,00%
Fundos em Ações	Artigo 8º, II, a	R\$ 207.169.318,18	R\$ 225.668.476,11	17,40%	18,77%	25,00%

Fonte: Elaboração própria

### 2.3. AUTORIZAÇÃO PARA APLICAÇÕES E RESGATES

A tabela 2.1.3 traz as informações gerais relacionadas com as operações de aplicações e resgates dos recursos patrimoniais da PAULIPREV realizadas nos meses de Março/2020 e Abril/2020. No mês de Março/2020, não houve nenhuma movimentação diferentes daquelas que normalmente são realizadas - aplicação de recursos oriundos de repasses previdenciários, receitas de parcelamento de débitos patronais de períodos anteriores, receitas de COMPREV, rendimentos de fundos, bem como o resgate de recursos para o pagamento de benefícios, salários, fornecedores e retenção mensal do imposto de renda e dos empréstimos consignados.

No mês de Abril/2020, a tendência foi a mesma sinalizada anteriormente, cabendo apenas o destaque para o fato de que foram resgatados R\$ 15 milhões do fundo SANTANDER ATIVO RF DI para o pagamento regular de salários e benefícios, sendo que o saldo remanescente desses recursos (R\$ 5,57 milhões) foram alocados no fundo SANTANDER INSTITUCIONAL FIC RF REF DI.

**TABELA 2.1.3.**  
**Autorização para Aplicações e Resgates**  
**Valores gerais – Em R\$ correntes (mar/2020 e abr/2020)**

<b>APLICAÇÕES E RESGATES</b>			
	<b>mar/20</b>	<b>abr/20</b>	<b>2020</b>
<b>APLICAÇÕES (I)</b>	<b>R\$ 11.552.822,87</b>	<b>R\$ 17.401.109,27</b>	<b>R\$ 136.845.696,55</b>
Adiantamentos - Ressarcimento de Recursos			R\$ 1.000,00
Aplicação Inicial			R\$ 48.000.000,00
COMPREV	R\$ 761.287,36	R\$ 755.700,83	R\$ 2.975.402,56
Contribuições Previdenciárias	R\$ 9.876.478,14	R\$ 10.206.874,02	R\$ 39.880.255,95
Parcelamento	R\$ 828.254,05	R\$ 836.620,13	R\$ 3.281.470,39
Realocação de Fundos		R\$ 5.574.558,15	R\$ 35.458.620,65
Recuperação de Fundos			R\$ 3.057.649,48
Rendimentos	R\$ 86.803,32	R\$ 27.356,14	R\$ 4.191.297,52
<b>RESGATES (II)</b>	<b>-R\$ 11.088.578,58</b>	<b>-R\$ 16.381.794,18</b>	<b>-R\$ 125.757.492,57</b>
Adiantamentos - Saída de Recursos	-R\$ 4.500,00		-R\$ 13.500,00
Fornecedores	-R\$ 55.581,52	-R\$ 47.622,00	-R\$ 211.527,26
Inscrição/Palestra			-R\$ 400,00
Realocação de Fundos			-R\$ 77.882.828,81
Folha de Pagamento	-R\$ 8.932.487,77	-R\$ 15.072.548,28	-R\$ 40.917.762,05
Folha de Pagamentos - Retenção de Depósitos Judiciais			-R\$ 9.944,17
Folha de Pagamentos - Retenção de Empréstimos Consignados	-R\$ 843.601,45		-R\$ 1.784.611,60
Folha de Pagamentos - Retenção do IR	-R\$ 1.252.407,84	-R\$ 1.261.623,90	-R\$ 4.936.918,68
<b>SALDO (I-II)</b>	<b>R\$ 464.244,29</b>	<b>R\$ 1.019.315,09</b>	<b>R\$ 11.088.203,98</b>

Fonte: Elaboração própria

### 3. SEÇÃO DE PREVIDÊNCIA

A presente seção traz informações associadas aos protocolos e atendimentos realizados aos segurados, informações sobre processos julgados com irregularidade pelo Tribunal de Contas do Estado de São Paulo, concessão efetivada de benefícios de aposentadorias e pensões, bem como os fluxos associados ao Auxílio Doença para os meses de Março/2020 e Abril/2020.

#### 3.1. PROTOCOLOS E ATENDIMENTOS

A Tabela 3.1.1 traz a relação de protocolos realizados pelos segurados da PAULIPREV para iniciar os pedidos de aposentadorias, pensões ou outros assuntos de seu interesse.

**TABELA 3.1.1.**  
**Protocolos Realizados**  
**Valores gerais (mar/2020 e abr/2020)**

PREVIDÊNCIA - PROTOCOLOS			
	mar/20	abr/20	2020
ABONO DE PERMANÊNCIA	2		7
APOSENTADORIAS	8	11	42
CERTIDÕES	8	18	31
ARQUIVAMENTO/DESARQUIVAMENTO DE APOSENTADORIAS		7	13
JUNTADA DE DOCUMENTOS			18
OUTROS	6	17	24
PEDIDO DE INFORMAÇÕES			2
ISENÇÃO IR	2	2	4
PENSÃO			1
REVISÃO	1		4
SIMULAÇÕES	7		52
<b>TOTAL GERAL</b>	<b>34</b>	<b>55</b>	<b>198</b>

Fonte: Diretoria de Previdência e Atuária. Elaboração Própria.

No mês de Março/2020, foram protocoladas 34 demandas, associadas à entrada de aposentadorias (08) e solicitação de certidões (08). Em relação à Abril/2020, foram protocoladas 55 demandas associadas, principalmente à solicitação de certidões (18) e entrada de processos de aposentadorias (11).

**TABELA 3.1.2.**  
**Atendimentos Realizados**  
**Valores gerais (mar/2020 e abr/2020)**

PREVIDÊNCIA - ATENDIMENTOS			
	mar/20	abr/20	2020
CÓPIAS + DESENTRANHAMENTO DE DOCUMENTOS	34	6	66
ATENDIMENTOS AGENDADOS	73	54	261
ATENDIMENTOS DE SIMULAÇÕES	6	2	30
APOSENTADORIA POR ORDEM JUDICIAL			0
PENSÕES ENCERRADAS			0
SIMULAÇÕES REALIZADAS	54	6	154
ATENDIMENTOS SEM AGENDAMENTO	19	1	37
ATENDIMENTOS TELEFÔNICOS	172	204	587
MOVIMENTAÇÕES PROCESSUAIS	716	699	1867
<b>TOTAL GERAL</b>	<b>1074</b>	<b>972</b>	<b>3002</b>

Fonte: Diretoria de Previdência e Atuária. Elaboração Própria.

A tabela 3.1.2 traz a relação de atendimentos realizados diretamente ao segurado da PAULIPREV por parte dos servidores da Diretoria de Previdência e Atuária. No mês de Março/2020, foram realizados 1074 atendimentos, sendo a maioria relacionada com a realização de movimentações processuais (716), atendimentos telefônicos (172) e atendimentos agendados (73). No mês de Abril/2020, foram realizados 830 atendimentos, relacionados com movimentações processuais (699), atendimentos telefônicos (204) e atendimentos agendados (54).

As movimentações processuais são associadas à carga, devolução ou arquivamento de processo, manifestações diversas (certidões, remessas, petições), consultas a processos; registros; juntadas, autuações, cópias e digitalizações de processos. Os atendimentos telefônicos estão relacionados diretamente com dúvidas sobre o pagamento do 13º salário e sobre perícia médica.

**TABELA 3.1.3.**  
**Benefícios Deferidos e Indeferidos**  
**Valores gerais (mar/2020 e abr/2020)**

<b>PREVIDÊNCIA - BENEFÍCIOS</b>			
	<b>mar/20</b>	<b>abr/20</b>	<b>2020</b>
<b>DEFERIDO</b>			
APOSENTADORIA - ART 40 da CF/1988	1	2	26
APOSENTADORIA - ART 3º da EC 47/2005	3		15
APOSENTADORIA - ART 6º da EC 41/2003		1	8
APOSENTADORIA POR INVALIDEZ		1	2
PENSÃO			1
<b>TOTAL DEFERIDO</b>	<b>4</b>	<b>4</b>	<b>52</b>
<b>INDEFERIDO</b>			
APOSENTADORIAS INDEFERIDAS		3	7
ABONO DE PERMANÊNCIA			11
<b>TOTAL INDEFERIDO</b>	<b>0</b>	<b>3</b>	<b>18</b>

Fonte: Diretoria de Previdência e Atuária. Elaboração Própria.

A tabela 3.1.3 traz a relação de benefícios que foram deferidos ou indeferidos nos meses de Março/2020 e Abril/2020. No mês de Março/2020, foram deferidos 04 benefícios de aposentadoria e, em relação ao mês de Abril/2020, foram deferidos 04 benefícios e indeferidos 03 benefícios. A maioria dos benefícios deferidos, ao longo do ano de 2020, foram relacionados à regra estabelecida no Art. 40 da Constituição Federal – “aposentadoria pela média”. Os indeferimentos, em regra, são associados à ausência de requisitos mínimos de idade e de tempo de serviço.

### 3.2. TRIBUNAL DE CONTAS

A tabela 3.2.1 traz a relação do estoque de processos de concessão de aposentadorias que foram julgados irregulares pelo Tribunal de Contas do Estado de São Paulo, classificados de acordo com o objeto e a situação processual.

Observa-se que, do estoque de 235 processos, 119 estão aguardando julgamento de recurso ordinário, sendo a maioria relacionada com verbas (28 processos de ilegalidade associada a verbas de hora extra e 59 processos de ilegalidade associada a verbas de horas extras e outros adicionais). Por outro lado, 96 processos estão aguardando retorno do Tribunal de Contas após o envio de informações, sendo a maioria também ligada ao apontamento de ilegalidade de verbas.

**TABELA 3.2.1.**  
**Benefícios Irregulares – Tribunal de Contas do Estado de São Paulo**  
**Valores gerais – Acumulado até abr/2020**

<b>PROCESSOS - TCE/SP</b>						
	<b>Aguardando Julgamento - Recurso Ordinário</b>	<b>Aguardando Retorno - TCE</b>	<b>Julgado Legal</b>	<b>Registro Regular</b>	<b>Outros</b>	<b>TOTAL</b>
<b>Migração</b>	18				1	19
<b>Migração e Verbas</b>	13	16			3	32
Hora Extra	10	9			2	21
Hora Extra e Adicionais	3	7			1	11
<b>Outros</b>	1			1		2
<b>Verbas</b>	87	80	1		14	182
Hora Extra	28	16	0		2	55
Hora Extra e Adicionais	59	64	1		12	127
<b>TOTAL</b>	<b>119</b>	<b>96</b>	<b>1</b>	<b>1</b>	<b>18</b>	<b>235</b>

Fonte: Diretoria de Previdência e Atuária. Elaboração Própria

### 3.3. APOSENTADORIAS E PENSÕES EFETIVADAS

A tabela 3.3.1 traz a evolução do número de segurados que começaram a receber os proventos de aposentadorias e pensões nos meses de Março/2020 e Abril/2020. Em Março/2020, foram efetivadas 11 aposentadorias, sendo 08 associadas a aposentadorias por tempo de serviço, enquanto que, no mês de Abril/2020, foram efetivadas 11 aposentadorias, sendo 05 associadas a aposentadorias por tempo de serviço.

**TABELA 3.3.1.**  
**Aposentadorias e Pensões – Por tipo de concessão**  
**Valores gerais (mar/2020 e abr/2020)**

APOSENTADORIAS E PENSÕES			
	mar/20	abr/20	2020
APOSENTADORIAS ESPECIAIS - ATIVIDADES DE RISCO	1	2	5
APOSENTADORIAS POR INVALIDEZ			1
APOSENTADORIAS POR TEMPO DE CONTRIBUIÇÃO	8	5	37
APOSENTADORIAS PROFESSOR		1	7
OUTRAS APOSENTADORIAS	2	1	12
OUTRAS APOSENTADORIAS ESPECIAIS		2	
<b>TOTAL GERAL</b>	<b>11</b>	<b>11</b>	<b>64</b>

Fonte: FAC Consultoria. Elaboração própria.

### 3.4. AUXÍLIO DOENÇA

A tabela 3.4.1 traz a relação de afastamentos associadas por motivos. Como pode ser observado, no mês de Março/2020 houve 29 afastamentos de segurados, sendo que as principais razões estiveram associadas a questões ortopédicas (11) e ortopédicas (04). A partir de Abril/2020, a gestão do auxílio doença passou a ficar a cargo da Prefeitura Municipal de Paulínia, nos termos da EC 103/2019.

**TABELA 3.4.1.**  
**Auxílio Doença – Por Situação**  
**Valores gerais (mar/2020)**

AUXÍLIO DOENÇA - MOTIVO		
	mar/20	2020
PSIQUIATRIA	4	23
ORTOPEDIA	11	27
GERAL	5	11
ONCOLOGIA	1	6
OUTROS	8	27
<b>TOTAL GERAL</b>	<b>29</b>	<b>94</b>

Fonte: Diretoria de Previdência e Atuária. Elaboração própria

A tabela 3.4.2 traz a relação de afastamentos classificados por lotação do servidor. Como pode ser observado, no mês de Março/2020, dos 29 afastamentos, 10 foram relacionados com servidores da área de Saúde e 15 foram relacionados com servidores da área da Educação. A partir de Abril/2020, a gestão do auxílio doença passou a ficar a cargo da Prefeitura Municipal de Paulínia, nos termos da EC 103/2019.

**TABELA 3.4.2.**  
**Auxílio Doença – Por Lotação**  
**Valores gerais (mar/2020)**

AUXÍLIO DOENÇA - MOTIVO		
	mar/20	2020
SAÚDE	10	41
EDUCAÇÃO	15	35
SEGURANÇA	1	5
OUTROS	3	13
<b>TOTAL GERAL</b>	<b>29</b>	<b>94</b>

Fonte: Diretoria de Previdência e Atuária. Elaboração própria

Por fim, a tabela 3.4.3 traz o tempo médio de afastamento observado mensalmente para os segurados da PAULIPREV. No mês de Março/2020, o tempo médio de afastamento foi de 30 dias. A média observada no ano de 2020 é de 26,92 dias.

**TABELA 3.4.3.**  
**Auxílio Doença – Tempo Médio de Afastamento (em dias)**  
**Valores gerais (jan/2020 a mar/2020)**

<b>AUXÍLIO DOENÇA - TEMPO MÉDIO</b>	
<b>Meses</b>	<b>Média (em dias)</b>
jan/20	21,71
fev/20	26,45
mar/20	30,00
<b>2020</b>	<b>26,92</b>

Fonte: Diretoria de Previdência e Atuária. Elaboração própria



## 4. SEÇÃO ADMINISTRATIVA

A presente seção traz informações referentes à área administrativa da PAULIPREV, englobando as informações sobre recursos humanos, compras, licitações e contratos nos meses de Março/2020 e Abril/2020.

### 4.1. RECURSOS HUMANOS

A tabela 4.1.1. traz a relação atualizada do quadro de funcionários da PAULIPREV até o final do mês de Abril/2020. De acordo com a Lei 3570/2017, existem 33 cargos efetivos criados para a composição do quadro de servidores da PAULIPREV.

**TABELA 4.1.1.**  
**Quadro de Pessoal – PAULIPREV**  
**(atualizado até abr/2020)**

QUADRO DE PESSOAL					
CARGO	VAGAS	CARGOS OCUPADOS (A)	NOMEAÇÕES (B)	EXONERAÇÕES (C)	CARGOS ATUAIS (A+B-C)
Cargos previstos na Lei 3570/2017	Agente Previdenciário	8	8		8
	Analista Previdenciário	6	6		6
	Assistente Social	2	1		1
	Aux. Serviços Gerais	2	2		2
	Contador	2	1		1
	Enfermeiro	2	1		1
	Médico	3	2		2
	Procurador Autárquico	2	2		2
	Controlador Interno	2	2		2
	Téc. Enfermagem	2	2		2
	Téc. Tec. Informação	2	1		1
<b>TOTAL SERVIDORES</b>	<b>33</b>	<b>28</b>			<b>28</b>
Funcionários Cedidos pela Prefeitura Municipal de Paulínia		1			1
Diretora de Previdência e Atuária		1			1
Diretor Presidente		1			1
<b>TOTAL PESSOAL</b>	<b>33</b>	<b>31</b>			<b>31</b>

Fonte: Elaboração Própria

Entre os meses de Março/2020 e Abril/2020, não houve nenhuma alteração em termos de nomeações ou exonerações no quadro de pessoal da PAULIPREV.

Assim, até o final de Abril/2020, a PAULIPREV conta com 31 servidores efetivos, sendo 28 oriundos do quadro de servidores da PAULIPREV, 01 servidor cedido pela Prefeitura Municipal de Paulínia, 01 Diretora de Previdência e Atuária e 01 Diretor Presidente eleito pelos segurados da PAULIPREV.

O organograma da PAULIPREV discriminando a lotação de cada um dos servidores, bem como os membros dos conselhos administrativo e fiscal eleitos e indicados pelos Poderes Executivo e Legislativo pode ser observado no Quadro 4.1.2.

**QUADRO 4.1.2**  
**Organograma da PAULIPREV (atualizado até abr/2020)**



**ORGANOGRAMA**

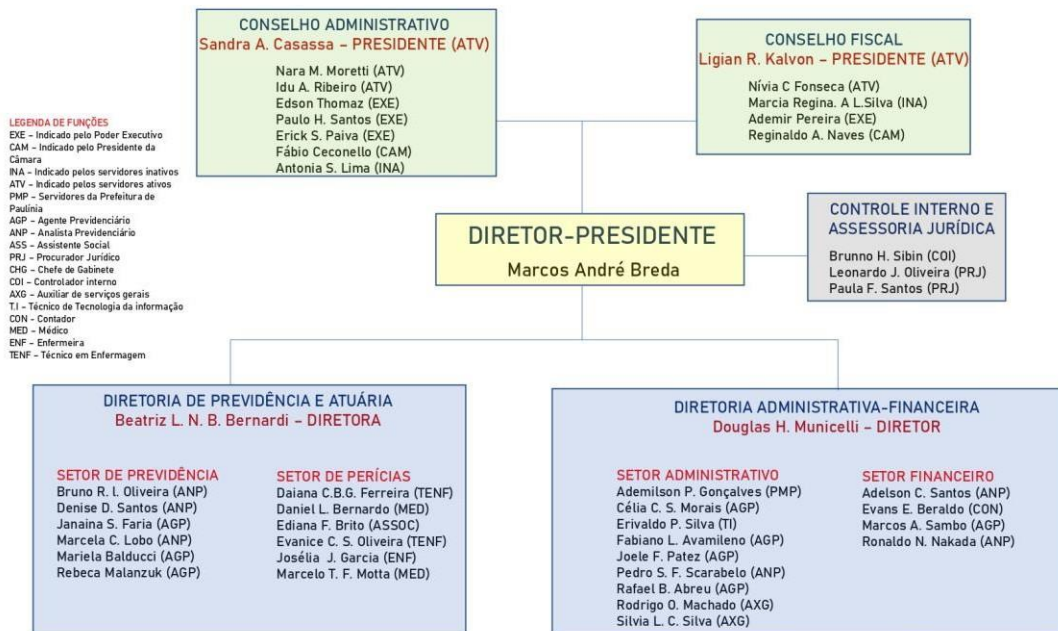

Fonte: Elaboração Própria

**4.2. COMPRAS, LICITAÇÕES E CONTRATOS**

A Tabela 4.2.1. traz a relação completa de gastos com fornecedores por parte da PAULIPREV, segregando a análise de três formas: a) relação de pagamentos associados à compras diretas, ou seja, que se situam abaixo do limite de dispensa de licitações (R\$ 17.600,00), estabelecido pelo Decreto 9412/2018, que atualizou os valores definidos no art. 23, incisos I e II do *caput* da Lei 8.666/93; b) relação de pagamentos associados à contratos com valores fixos e c) relação de pagamentos associados à contratos com valores variáveis.

Em relação aos contratos com valores fixos, foram gastos, em média, R\$ 47,1 mil nos meses de Março/2020 e Abril/2020, destacando os valores associados à locação do imóvel da sede da PAULIPREV (R\$ 12,6 mil/mês), sistema de contabilidade (R\$ 6,3 mil/mês), locação de computadores (R\$ 7,77 mil/mês), consultoria contábil (R\$ 5,45 mil/mês) e locação de impressoras e scanner (R\$ 2,45 mil/mês).

Já em relação aos contratos com valores variáveis, foram gastos, em média, R\$ 6,8 mil nos meses de Março/2020 e Abril/2020, destacando os valores associados ao pagamento dos serviços de custódia de títulos públicos em carteira (média de R\$ 2,42 mil/mês), energia elétrica (média de R\$ 2,21 mil/mês).

Por fim, em termos de compras diretas, foram gastos, em média, R\$ 7,4 mil nos meses de Março/2020 e Abril/2020, com destaque para despesas com viagens para assembleias de fundos de investimentos no Rio de Janeiro/RJ, pagamento do IPTU referente ao imóvel que abriga a sede do instituto e licença de softwares.

**TABELA 4.2.1.**  
**Compras Diretas, Contratos Fixos e Contratos Variáveis**  
**Valores Gerais – Em R\$ correntes (mar/2020 e abr/2020)**

COMPRAS, LICITAÇÕES E CONTRATOS			
	mar/20	abr20	2020
<b>CONTRATO FIXO</b>	<b>R\$ 47.251,97</b>	<b>R\$ 46.955,22</b>	<b>R\$ 162.562,92</b>
LOCAÇÃO DA SEDE	R\$ 12.661,23	R\$ 12.661,23	R\$ 48.807,82
SISTEMA CONTÁBIL	R\$ 6.300,00	R\$ 6.300,00	R\$ 25.200,00
LOCAÇÃO DE COMPUTADORES	R\$ 7.778,48	R\$ 7.778,48	R\$ 23.335,44
CONSULTORIA CONTÁBIL	R\$ 5.451,97	R\$ 5.451,97	R\$ 16.355,91
LOCAÇÃO DE IMPRESSORAS E SCANNER	R\$ 2.450,00	R\$ 2.450,00	R\$ 9.800,00
SISTEMA DE FOLHA DE PAGAMENTO	R\$ 5.500,00	R\$ 2.750,00	R\$ 8.250,00
LOCAÇÃO DE VEÍCULOS	R\$ 1.740,00	R\$ 3.480,00	R\$ 6.960,00
CONSULTORIA FINANCEIRA	R\$ 1.250,00	R\$ 1.250,00	R\$ 5.000,00
CONSULTORIA ATUARIAL	R\$ 1.658,33	R\$ 1.658,33	R\$ 4.974,99
SEGURO PREDIAL			R\$ 2.806,87
SERVIÇOS DE BACKUP EM NUVEM	R\$ 132,00	R\$ 278,00	R\$ 2.770,16
LOCAÇÃO DE AR CONDICIONADO	R\$ 874,56	R\$ 874,56	R\$ 2.623,68
SOFTWARE DE ANÁLISE FINANCEIRA	R\$ 684,00	R\$ 684,00	R\$ 2.052,00
GESTÃO DO WEBSITE	R\$ 423,40	R\$ 423,40	R\$ 1.666,80
LOCAÇÃO DE CONTAINER (ARQUIVO MORTO)	R\$ 280,00	R\$ 280,00	R\$ 1.120,00
TELEFONIA FIXA		R\$ 345,81	R\$ 345,81
RELÓGIO PONTO	R\$ 68,00	R\$ 68,00	R\$ 272,00
TELEFONIA MÓVEL		R\$ 115,15	R\$ 115,15
ÁGUA E ESGOTO		R\$ 106,29	R\$ 106,29
<b>COMPRA DIRETA</b>	<b>R\$ 9.530,44</b>	<b>R\$ 5.367,40</b>	<b>R\$ 30.176,29</b>
VIAGENS	R\$ 2.354,56		R\$ 8.862,52
ADIANTAMENTO CONSUMO	R\$ 2.112,53		R\$ 4.967,34
MATERIAL DE LIMPEZA	R\$ 749,85	R\$ 1.560,00	R\$ 4.154,95
ADIANTAMENTO SERVIÇOS	R\$ 907,38		R\$ 2.913,92
LICENÇA SOFTWARE		R\$ 2.354,40	R\$ 2.354,40
MATERIAL DE ESCRITÓRIO	R\$ 999,85	R\$ 732,00	R\$ 1.731,85
MATERIAL DE INFORMÁTICA	R\$ 1.260,00		R\$ 1.344,90
IPU SEDE	R\$ 1.146,27		R\$ 1.146,27
MANUTENÇÃO			R\$ 1.000,00
IMPRESSÃO DE MATERIAIS - ELEIÇÃO CONSELHO		R\$ 471,00	R\$ 471,00
PALESTRA ABIPEM			R\$ 400,00
SERVIÇO DE DEDETIZAÇÃO		R\$ 250,00	R\$ 250,00
OBRIGAÇÕES TRIBUTÁRIAS			R\$ 250,00
CERTIFICAÇÃO DIGITAL			R\$ 218,00
CUSTAS JUDICIAIS			R\$ 111,14
TARIFAS BANCÁRIAS	R\$ -		R\$ -
<b>CONTRATO VARIÁVEL</b>	<b>R\$ 6.705,63</b>	<b>R\$ 7.080,48</b>	<b>R\$ 22.391,36</b>
CUSTÓDIA TÍTULOS PÚBLICOS	R\$ 2.428,81	R\$ 2.410,16	R\$ 9.688,27
ENERGIA ELÉTRICA	R\$ 2.616,49	R\$ 4.083,79	R\$ 8.521,35
CORREIOS	R\$ 1.101,36	R\$ 586,53	R\$ 1.902,50
TELEFONIA FIXA	R\$ 345,53		R\$ 1.199,98
INTERNET	R\$ 36,53		R\$ 477,33
ÁGUA E ESGOTO	R\$ 117,52		R\$ 431,06
TELEFONIA MÓVEL	R\$ 59,39		R\$ 170,87
<b>Total Geral</b>	<b>R\$ 63.488,04</b>	<b>R\$ 59.403,10</b>	<b>R\$ 215.130,57</b>

Fonte: Elaboração Própria

A tabela 4.2.2. traz a relação completa de contratos atualizados, segregados de acordo com o valor – fixo ou variável. Atualmente, a PAULIPREV possui 18 contratos com valor fixo em andamento e 05 contratos com valor variável. Os valores totais e mensais para este tipo de modalidade são estimados, tendo em vista que o valor real é observável apenas no momento da prestação do serviço – fornecimento de energia, consumo de internet.

Os contratos com as empresas a seguir foram reajustados da seguinte forma: a) LUSA LOCADORA DE VEÍCULOS foi reajustado para R\$ 1.808,21/mês; b) ALIANÇA ATUARIAL LTDA EPP foi reajustado para R\$ 1.723,35/mês.

Em adicional, foi realizado novo contrato com o BANCO DO BRASIL referente à custódia de títulos públicos, após o encerramento do contrato anterior, com valor mensal de R\$ 1.460,00, acrescido de R\$ 700,00 mensais (valor estimado), referente ao custo SELIC Anbima.

TABELA 4.2.2.

**Compras Diretas, Contratos Fixos e Contratos Variáveis**  
**Valores Gerais – Em R\$ correntes (mar/2020 e abr/2020)**

CONTRATOS EM ANDAMENTOS					
FORNECEDOR	OBJETO	PROCESSO ADM	CONTRATO	VALOR TOTAL	VALOR MENSAL
<b>CONTRATOS FIXOS</b>					
ANDRE MATTEIS MARTINS BONILHA	Locação do Imóvel Sede	Dispensa de Licitação 01/2017	Contrato 01/2017	R\$ 151.934,76	R\$ 12.661,23
A2 WORKS	Locação de Computadores	Pregão Presencial 05/2018	Contrato 05/2018	R\$ 93.341,80	R\$ 7.778,48
GCASPP ALMOXARIFADO	Sistema Contábil	Pregão Presencial 04/2019	Contrato 04/2019	R\$ 75.600,00	R\$ 6.300,00
GCASPP CONSULTORIA CONTÁBIL E SISTEMAS	Consultoria Contábil	Convite 09/2015	Contrato 09/2015	R\$ 32.711,82	R\$ 5.451,97
FAC LOCAÇÃO E DESENVOLVIMENTO DE SISTEMAS	Sistema de Folha de Pagamento	Pregão Presencial 03/2019	Contrato 12/2019	R\$ 33.000,00	R\$ 2.750,00
PRADO E BARSILTD ME	Locação de Impressoras e Scanner	Pregão Presencial 01/2018	Contrato 01/2018	R\$ 29.400,00	R\$ 2.450,00
INSTITUTO TOTUM	Consultoria - Pró-Gestão	Dispensa de Licitação 26/2019	Contrato 06/2019	R\$ 9.500,00	R\$ 2.375,00
LUSA LOCADORA DE VEÍCULOS	Locação de Veículo	Convite 01/2017	Contrato 04/2017	R\$ 21.698,52	R\$ 1.808,21
ALIANÇA ATUARIAL LTDA – EPP	Consultoria Atuarial	Pregão Presencial 02/2019	Contrato 02/2019	R\$ 20.680,20	R\$ 1.723,35
LDB CONSULTORIA	Consultoria Financeira	Dispensa de Licitação 69/2019	Contrato 08/2019	R\$ 15.000,00	R\$ 1.250,00
D B ROZZI-ME	Locação de Ar Condicionado	Dispensa de Licitação 46/2018	Contrato 07/2018	R\$ 10.494,78	R\$ 874,56
PARAMITA TECNOLOGIA CONSULTORIA FINANCEIRA LTDA	Software Análise Financeira	Dispensa de Licitação 16/2017	Contrato 16/2017	R\$ 8.208,24	R\$ 684,02
RODOLFO DORNE & CIA LTDA – ME	Manutenção do Website	Dispensa de Licitação 01/2019	Contrato 01/2019	R\$ 5.080,88	R\$ 423,40
SOLUÇÕES EQUIPAMENTOS	Locação de Container (Arquivo Morto)	Dispensa de Licitação 03/2018	Contrato 03/2018	R\$ 1.360,00	R\$ 280,00
ALLIANZ SEGUROS S/A	Seguro Predial	Dispensa de Licitação 105/2019		R\$ 2.806,87	R\$ 233,91
ALGAR TELECOM S/A	Backup em Nuvem	Dispensa de Licitação 12/2019	Contrato 05/2019	R\$ 2.760,00	R\$ 230,00
GRIFON BRASIL	Boletim de Publicações	Dispensa de Licitação 04/2016	Contrato 04/2016	R\$ 1.560,00	R\$ 130,00
BANCO DO BRASIL	Custódia de Títulos Públicos	Dispensa de Licitação 06/2020	Contrato 01/2020	R\$ 17.520,00	R\$ 1.460,00
REPDATA	Relógio Ponto	Dispensa de Licitação 81/2019	Contrato 11/2019	R\$ 816,00	R\$ 68,00
<b>CONTRATOS VARIÁVEIS</b>					
CPFL	Energia Elétrica	Dispensa de Licitação 04/2020	-	R\$ 42.000,00	R\$ 3.500,00
BANCO DO BRASIL	Custódia de Títulos Públicos (Selic ANBIMA)	Dispensa de Licitação 06/2020	Contrato 01/2020	R\$ 8.400,00	R\$ 700,00
VIVO	Telefonia Fixa	Dispensa de Licitação 07/2019	Contrato 04/2019	R\$ 17.160,00	R\$ 1.430,00
VIVO	Telefonia Móvel	Dispensa de Licitação 02/2019	Contrato 02/2019	R\$ 16.030,80	R\$ 1.335,90
CORREIOS	Correios	-	Contrato 9912444251	R\$ 1.500,00	R\$ 125,00

Fonte: Diretoria Administrativa-Financeira.Elaboração Própria

<sup>1</sup> O contrato 06/2019 firmado com o INSTITUTO TOTUM prevê o pagamento total em 04 parcelas, de acordo com as etapas de certificação previstas no âmbito do Pró-Gestão RPPS

## 5. CONTROLE INTERNO

Entre os meses de Março/2020 e Abril/2020 foram realizadas as seguintes ações relacionadas ao controle interno:

- Realização do Relatório de Acompanhamento das Despesas sob Regime de Adiantamento para os meses de Março/2020 e Abril/2020, verificando a adequação das despesas, bem como a realização de apontamentos visando o aperfeiçoamento do processo;
- Acompanhamento das aplicações e resgates no período verificando enquadramento com a Resolução BACEN 3922 e Política de Investimentos;
- Acompanhamento do custo administrativo, conforme Portaria 402 do Ministério da Previdência Social (402/2008) sendo que o custo administrativo acumulado observado no 2º bimestre de 2020 foi da ordem de R\$ 1,36 milhão.
- Elaboração de estudos atualizados observando o potencial de impacto associado ao pagamento retroativo de verbas relacionadas ao Plano de Cargos, Carreiras e Vencimentos aos servidores inativos com direito à paridade.
- Elaboração de Controle de Envios de Arquivos e Responsáveis para o sistema AUDESP/TCE-SP, de acordo com o calendário de envios estabelecido pelo Comunicado SDG 37/2019
- Elaboração de estudos atualizados referente ao impacto financeiro dos valores das aposentadorias especiais de guardas municipais que foram revertidas em função de Ação Direta de Inconstitucionalidade (valores desembolsados pela PAULIPREV e receitas previdenciárias que deixaram de ser recebidas);
- Acompanhamento e envio de documentos em resposta às requisições do TCE-SP referente ao processo anual de fiscalização de contas da PAULIPREV (Exercício de 2019)
- Elaboração de relatórios de auditoria interna referente ao ano de 2019.