

**ATA DE REUNIÃO ORDINÁRIA DO CONSELHO FISCAL DO INSTITUTO DE  
PREVIDÊNCIA DOS FUNCIONÁRIOS PÚBLICOS MUNICIPAIS DE PAULÍNIA REALIZADA  
EM 28 DE NOVEMBRO DE 2024.**

**Data e horário:** Aos vinte e oito de novembro de dois mil e vinte e quatro, às 8h30, na sede do instituto.

Presentes estavam: ADELSON CHAVES DOS SANTOS e VALÉRIA SERRA DE FREITAS GUIMARÃES representantes dos servidores ativos, MONICA CIRELLI DE CELLIO, representante dos servidores inativos, ADEMIR PEREIRA, representante do Poder Executivo e REGINALDO APARECIDO NAVES representante do Poder Legislativo.

**Ordem do dia:**

1. Aprovação da ata de reunião anterior
2. Análise da ata do conselho administrativo
3. Aprovação da ata do comitê de investimento.
4. Análise dos Processo de empenho e Carteira de Invest. referente ao mês setembro de 2024.
5. Conhecimento dos processos de aposentadoria e pensões do mês de setembro de 2024.
6. Assuntos diversos.

**Item 1º da ordem do dia.** A leitura da ata da reunião anterior não suscitou novas discussões, sendo aprovada por unanimidade.

**Item 2º da ordem do dia.** O colegiado verificou que as atas do Conselho Administrativo foram disponibilizadas no site, estará analisando os meses de janeiro a maio. Recentemente foram publicadas as atas oficiais, referentes as reuniões dos meses de junho e julho. Segue análise da ata de junho de 2024.

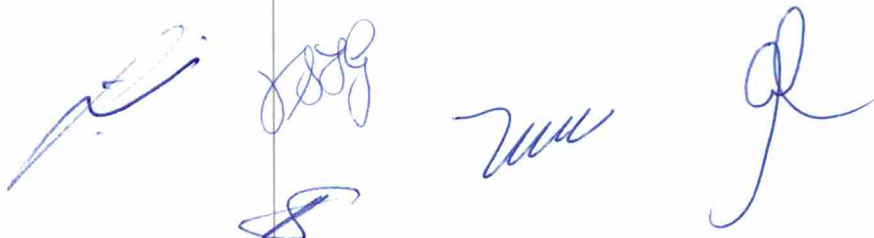

**Pauta da reunião do Conselho Administrativo, realizada em junho 2024:**

- 1) Deliberação sobre a aprovação da Ata de reunião ordinária do Conselho Administrativo realizada no dia 13/05/2024;
- 2) Deliberação sobre a apresentação de Relatório De Avaliação Atuarial 2023, com data base focal em 31/12/2022, em acordo com as premissas atuariais , definidas pelas portarias MPT no. 1467 e 1837/2022 e em conformidade com o apresentado em reunião ordinária em 08/05/2023;
- 3) Deliberação sobre a apresentação de Relatório Anual de Contas e do parecer do Conselho Fiscal, referentes .ao exercício 2023, realizada em reunião extraordinária conjunta, ocorrida em 28/05/2024;
- 4) Deliberação sobre a prorrogação da ratificação contratual com empresa especializada para coleta, guarda, armazenagem, transporte e movimentação de arquivos físicos do PAULIPREV, em acordo com os documentos encaminhados previamente (encerramento do termo atual em 06/07/2024);
- 5) Apresentação sobre as perspectivas de rentabilidade de títulos públicos, ante a viabilidade de aquisição, a partir do marco econômico que supere ou iguale a meta atuarial, com proposta de deliberação na própria reunião ou com agendamento de reunião extraordinária, de acordo com a Ata do Comitê de Investimentos, encaminhada previamente;
- 6) Informações sobre a realização de pregões para contratação de prestação de serviços atuariais e licença de uso de software para sistema de controle de almoxarifado, compras, licitação e patrimônio, de acordo com documentação encaminhada previamente;
- 7) Assuntos diversos.

Quanto ao **item 5)** o Conselho Fiscal destaca o questionamento, realizado pelo Conselho Administratitvo, quanto a possíveis prejuízos para o Instituto devido ao “desenquadramento” da meta da política de investimentos, por quase 2 meses. O Diretor Financeiro Sr Douglas



Municelli esclareceu que não haveria prejuízo, ficando dentro da margem estipulada pelo Conselho Nacional, tendo sido consultado Comitê de Investimentos e Controladoria Interna; Quanto ao **item 7)** o Colegiado destaca as considerações pontuadas pelo Conselho Administrativo, sobre o trabalho desenvolvido pelo Instituto, sob responsabilidade do servidor Ronaldo Nakada, quanto ao êxito nas compensações previdenciárias.

**Item 3º da ordem do dia.** Recebemos a ata do Comitê de investimentos 10/24, assim como o enquadramento relativo a outubro de 2024. O Conselho Fiscal observou que o Comitê de Investimento estima uma carteira real de: R\$ 1.702.402.067,98 (um bilhão setecentos e dois milhões quatrocentos e dois mil sessenta e sete reais e noventa e oito centavos).

**Destacamos as seguintes amortizações no mês de Agosto/2024:**

- No dia 15 de outubro de 2024, a Pauliprev recebeu Rendimentos do Fundo Infra Real Estate, CNPJ.: 18.369.510/0001-04 no valor de R\$ 2.586,93 (dois mil quinhentos e oitenta e seis reais e noventa e três centavos). Valor este que foi aplicado na Caixa Econômica Federal, no fundo CAIXA FIC BRASIL GESTÃO ESTRATÉGICA - CNPJ 23.215.097/0001-55.
- No dia 18 de outubro de 2024, a Pauliprev recebeu amortização do FUNDO TMJ CNPJ: 13.594.673/0001-69, no valor de R\$ 295.721,04 (duzentos e noventa e cinco mil setecentos e vinte e um reais e quatro centavo). Valor este que foi aplicado na Caixa Econômica Federal, no fundo CAIXA FIC BRASIL GESTÃO ESTRATÉGICA - CNPJ 23.215.097/0001-55.
- No dia 22 de outubro de 2024, a Pauliprev recebeu amortização do FUNDO PIATA CNPJ: 09.613.226/0001-32, no valor de R\$ 71.619,53 (setenta e um mil seiscentos e dezenove reais e cinquenta e três centavos). Valor este que foi aplicado na Caixa Econômica Federal, no fundo CAIXA FIC BRASIL GESTÃO ESTRATÉGICA - CNPJ 23.215.097/0001-55.





**Item 4º da ordem do dia:** O conselho analisou os documentos de empenhos disponibilizados referentes ao mês de outubro/2024 onde foi constatado que: Os REPASSES da Prefeitura Municipal de Paulínia, incluindo o aporte, totalizaram R\$ 19.454.121,41 e os da Câmara Municipal de Paulínia totalizaram R\$ 400.942,25, sendo depositados conformes APR's. Também se verificou o valor de R\$ 64.630,71 referente ao Termo de Convênio entre Prefeitura e PAULIPREV, referente ao setor de perícias, verificou-se também o recebimento das parcelas 050/200 dos parcelamentos previdenciários nos 406 e 408/2020 totalizando R\$ 590.478,74 e da parcela 37/60 do parcelamento previdenciário nº 828/2021 totalizando R\$ 162.552,47, e do crédito total referente ao COMPREV, entre o RGPS e outros RPPS's no valor de R\$ 1.904.358,04.

Também foram observadas as remunerações de acordo com o RESUMO GERAL DA FOLHA. O pagamento de Aposentados totalizou R\$ 19.594.397,56 (1.881) Pensionistas – R\$ 1.145.479,44 (174), Ativos - R\$ 435.185,99 (31) e Conselheiros — R\$ 30.494,66 (14).

A carteira de investimentos da Pauliprev continuou a se expandir em 2024, alcançando um patrimônio de R\$ 1.747.235.883,59 em outubro.

CARTEIRA DE INVESTIMENTOS – 2024	
JANEIRO	R\$ 1.605.119.464,92
FEVEREIRO	R\$ 1.622.851.928,52
MARÇO	R\$ 1.630.943.894,67
ABRIL	R\$ 1.627.737.205,36
MAIO	R\$ 1.629.112.311,93
JUNHO	R\$ 1.676.614.749,09
JULHO	R\$ 1.710.689.467,12
AGOSTO	R\$ 1.743.616.996,05
SETEMBRO	R\$ 1.741.257.505,66
OUTUBRO	R\$ 1.747.235.883,59
NOVEMBRO	R\$ 0,00
DEZEMBRO	R\$ 0,00



RECEITAS PREVIDENCIÁRIAS 2024						
Mês	Aporte Pref.	Aporte Camara Cont. Segurados	Cont. Patronal	Comprev	Total	
jan/24	R\$ 6.619.890,26	R\$ 0,00	R\$ 11.607.917,18	R\$ 10.811.975,86	R\$ 5.592.465,22	R\$ 34.632.248,52
fev/24	R\$ 7.831.975,08	R\$ 171.612,79	R\$ 5.575.680,43	R\$ 5.640.232,75	R\$ 1.055.389,58	R\$ 20.274.890,63
mar/24	R\$ 7.831.975,08	R\$ 171.612,79	R\$ 6.257.951,96	R\$ 5.485.958,30	R\$ 1.063.525,79	R\$ 20.811.023,92
abr/24	R\$ 7.831.975,08	R\$ 171.612,79	R\$ 6.424.619,85	R\$ 5.641.494,41	R\$ 966.093,86	R\$ 21.035.795,99
mai/24	R\$ 7.831.975,08	R\$ 171.612,79	R\$ 6.502.470,06	R\$ 5.642.697,06	R\$ 1.012.951,73	R\$ 21.161.706,72
jun/24	R\$ 7.831.975,08	R\$ 171.612,79	R\$ 6.771.644,38	R\$ 5.909.384,29	R\$ 42.812.443,70	R\$ 63.497.060,24
jul/24	R\$ 7.831.975,08	R\$ 171.612,79	R\$ 6.782.760,57	R\$ 5.902.280,70	R\$ 9.267.018,30	R\$ 29.955.647,44
ago/24	R\$ 7.831.975,08	R\$ 171.612,79	R\$ 6.800.876,89	R\$ 5.915.846,20	R\$ 8.717.698,11	R\$ 29.438.009,07
set/24	R\$ 7.831.975,08	R\$ 171.612,79	R\$ 6.818.801,33	R\$ 5.927.866,81	R\$ 1.984.196,22	R\$ 22.734.452,23
out/24	R\$ 7.831.975,08	R\$ 171.612,79	R\$ 6.865.980,92	R\$ 5.968.535,86	R\$ 1.908.452,56	R\$ 22.746.557,21
nov/24	R\$ 0,00	R\$ 0,00	R\$ 0,00	R\$ 0,00	R\$ 0,00	R\$ 0,00
dez/24	R\$ 0,00	R\$ 0,00	R\$ 0,00	R\$ 0,00	R\$ 0,00	R\$ 0,00
RS 77.107.665,98	RS 1.544.515,11	RS 70.408.703,57	RS 62.846.272,24	RS 74.380.235,07	RS 286.287.391,97	

As receitas fixas permaneceram estáveis durante 2024, com todos os pagamentos sendo realizados pontualmente. As maiores variações positivas ocorreram devido a recebimentos da compensação previdenciária, que apresentaram flutuações ao longo do ano.

DESPESAS 2024						
Mês	Aposentados	Pensionistas	Ativos	Conselheiros	Comprev	Custo Adm.
jan/24	R\$ 17.887.185,22	R\$ 1.090.153,72	R\$ 357.175,30	R\$ 29.159,20	R\$ 23.688,42	R\$ 471.277,71
fev/24	R\$ 20.617.731,26	R\$ 1.168.822,92	R\$ 537.426,17	R\$ 29.159,20	R\$ 3.948,07	R\$ 748.101,46
mar/24	R\$ 18.413.466,82	R\$ 1.125.040,26	R\$ 387.074,96	R\$ 29.159,20	R\$ 4.094,52	R\$ 562.261,51
abr/24	R\$ 18.452.159,76	R\$ 1.144.989,66	R\$ 381.713,90	R\$ 29.159,20	R\$ 4.094,52	R\$ 528.038,78
mai/24	R\$ 19.158.075,83	R\$ 1.121.034,96	R\$ 419.740,54	R\$ 29.159,20	R\$ 4.094,52	R\$ 566.147,00
jun/24	R\$ 25.496.628,86	R\$ 1.600.587,02	R\$ 425.350,36	R\$ 29.159,20	R\$ 4.094,52	R\$ 581.396,48
jul/24	R\$ 19.278.917,31	R\$ 1.171.192,30	R\$ 432.863,58	R\$ 29.159,20	R\$ 4.094,52	R\$ 654.296,83
ago/24	R\$ 19.409.801,57	R\$ 1.146.301,18	R\$ 398.104,59	R\$ 29.159,20	R\$ 4.094,52	R\$ 542.468,31
set/24	R\$ 19.472.404,46	R\$ 1.154.885,63	R\$ 403.336,40	R\$ 29.159,20	R\$ 4.094,52	R\$ 547.743,83
out/24	R\$ 19.594.397,56	R\$ 1.145.479,44	R\$ 435.185,99	R\$ 29.159,20	R\$ 4.094,52	R\$ 583.681,35
nov/24	R\$ 0,00	R\$ 0,00	R\$ 0,00	R\$ 0,00	R\$ 0,00	R\$ 0,00
dez/24	R\$ 0,00	R\$ 0,00	R\$ 0,00	R\$ 0,00	R\$ 0,00	R\$ 0,00
RS 197.780.768,65	RS 11.868.487,09	RS 4.177.971,79	RS 291.592,00	RS 60.392,65	RS 5.785.413,26	

As despesas com aposentados são as mais significativas com um crescimento constante, e com valores mensais que variam, atingindo em outubro valores de **R\$ 19.594.397,56**. As despesas com pensionistas também são consideráveis, mas se matem constantes, com valor registrado em setembro, totalizando **R\$ 1.145.479,44**

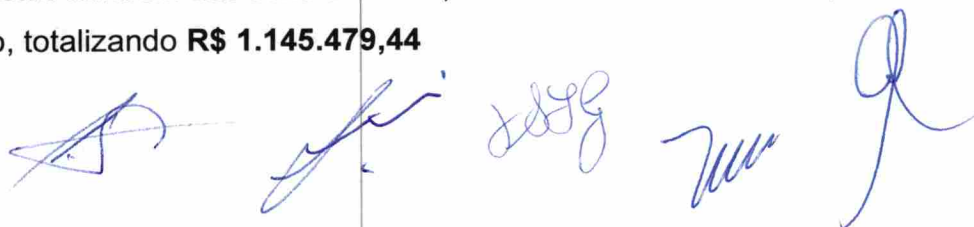



Abaixo demonstramos a lista de (APR) realizadas no mês de outubro de 2024. A Autorização de Aplicação e Resgate (APR) é um formulário que dispõe de informações detalhadas sobre cada movimentação financeira realizada na carteira de investimentos do RPPS, incluindo dados sobre os ativos investidos, origem e destino dos recursos, valores e motivações, sendo competência do conselho fiscal acompanhar tais movimentações.

OUTUBRO				
NÚMERO	DATA	TIPO	VALOR	JUSTIFICATIVA
245/2024	02/OUTUBRO/2024	RESGATE	R\$ 813.551,80	PAGAMENTO EMPRÉSTIMOS CONSIGNADOS CEF
246/2024	02/OUTUBRO/2024	RESGATE	R\$ 245,52	PAGAMENTO RESIDUAL DE PROVENTOS
247/2024	02/OUTUBRO/2024	RESGATE	R\$ 511,35	PAGAMENTO RESIDUAL DE SALÁRIOS
248/2024	04/OUTUBRO/2024	APLICAÇÃO	R\$ 229.329,46	REPASSE CÂMARA PAULÍNIA
249/2024	04/OUTUBRO/2024	APLICAÇÃO	R\$ 171.612,79	APORTE CÂMARA DE PAULÍNIA
250/2024	07/OUTUBRO/2024	APLICAÇÃO	R\$ 7.831.975,08	APORTE PREFEITURA PAULÍNIA
251/2024	07/OUTUBRO/2024	APLICAÇÃO	R\$ 10.774.889,43	REPASSE PREFEITURA PAULÍNIA
252/2024	07/OUTUBRO/2024	APLICAÇÃO	R\$ 911.887,61	PROVISÃO DESPESAS ADMINISTRATIVAS E REEMBOLSO PERICIA MÉDICA
253/2024	07/OUTUBRO/2024	APLICAÇÃO	R\$ 1.797.388,23	REPASSE COMPREVs RGPS (INSS) E RPPS's
254/2024	07/OUTUBRO/2024	APLICAÇÃO	R\$ 2.032,15	REPASSE COMPREV RPPS MUNICÍPIO SÃO PAULO
255/2024	08/OUTUBRO/2024	APLICAÇÃO	R\$ 141.490,36	REPASSE COMPREV RPPS CAMPINAS (CAMPREV) E REND. FUNDO HAZ
256/2024	10/OUTUBRO/2024	RESGATE	R\$ 37.803,35	PAGAMENTO FORNECEDORES
257/2024	15/OUTUBRO/2024	RESGATE	R\$ 135.968,78	PAGAMENTO ADIANTAMENTO SALARIAL, FÉRIAS E FORNECEDORES
258/2024	15/OUTUBRO/2024	APLICAÇÃO	R\$ 2.586,93	RENDIMENTOS FUNDO INFRA REAL ESTATE
259/2024	18/OUTUBRO/2024	RESGATE	R\$ 2.771.290,02	PAGAMENTO RETENÇÃO IR FOLHA PROVENTOS
260/2024	18/OUTUBRO/2024	RESGATE	R\$ 65.581,10	PAGAMENTO FORNECEDORES E TRIBUTOS
261/2024	18/OUTUBRO/2024	RESGATE	R\$ 295.721,04	RECUPERAÇÃO COTAS FUNDO TMJ IMAB-5
262/2024	18/OUTUBRO/2024	APLICAÇÃO	R\$ 295.721,04	RECUPERAÇÃO TMJ IMAB FIRF
263/2024	21/OUTUBRO/2024	APLICAÇÃO	R\$ 1.937,28	REPASSE SENADO FEDERAL
264/2024	21/OUTUBRO/2024	RESGATE	R\$ 71.619,53	RECUPERAÇÃO DE INVESTIMENTOS DO FUNDO PIATÁ
265/2024	22/OUTUBRO/2024	APLICAÇÃO	R\$ 71.619,53	APLICAÇÃO RENDIMENTOS FUNDO PIATÁ
266/2024	25/OUTUBRO/2024	RESGATE	R\$ 209.938,64	PAGT°S RPY's E GUIA JUDICIAL
267/2024	25/OUTUBRO/2024	APLICAÇÃO	R\$ 753.031,21	PARCELAMENTOS PREVIDENCIÁRIOS ACORDOS 046, 048 e 828
268/2024	25/OUTUBRO/2024	RESGATE	R\$ 6.000.000,00	RESGATE COTAS FUNDO GERAÇÃO FIA PARA REENQUADRAMENTO
269/2024	25/OUTUBRO/2024	APLICAÇÃO	R\$ 6.000.000,00	APLICAÇÃO COTAS FUNDO GERAÇÃO FIA PARA REENQUADRAMENTO
270/2024	28/OUTUBRO/2024	RESGATE	R\$ 16.234.855,10	PAGTO APOSENT./PENSÕES, PENHORAS, PENSÃO, CONSIG, 13°
271/2024	28/OUTUBRO/2024	RESGATE	R\$ 339.673,19	PAGAMENTO FOLHA SALARIAL, FÉRIAS, PENHORA, PENSÃO E FORNEC
272/2024	28/OUTUBRO/2024	APLICAÇÃO	R\$ 94.839,03	PREVIDENC COMPLEMENTAR E CONSIGNADOS CEF
273/2024	29/OUTUBRO/2024	RESGATE	R\$ 8.500,47	PAGTO DE APOSENTADORIAS

**Item 5º da ordem do dia.** O colegiado teve conhecimento dos seguintes processos de aposentadorias e pensões referente ao mês outubro de 2024. Os processos foram disponibilizados na sede da autarquia para consulta.

**Matrículas dos Aposentados e Pensionistas** -. 5517-0, 6144-0, 4274-0, 8155-0, 3002-1, 6099-0, 9033-0, 3233-0, 12038-0

**Item 6º da ordem do dia.** O Conselho Fiscal, no decorrer da conferência dos documentos contábeis e fiscais, bem como da discussão de outros assuntos pertinentes a este colegiado, fez algumas sugestões, apontamentos ou solicitação de esclarecimentos:

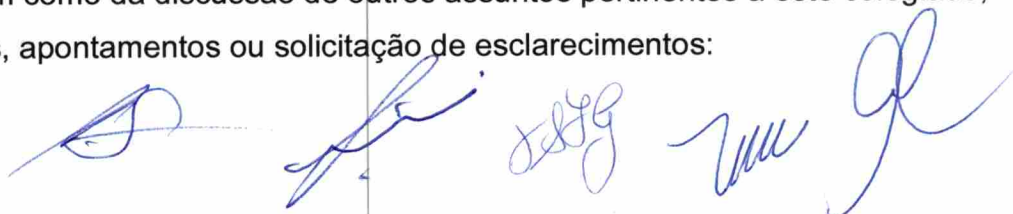

- 1) A partir da lei 118/2024 em vigor ocorre uma modificação que implica na modificação do Comitê de Investimentos, que deixa de ser apenas consultivo e torna-se deliberativo, o que o Conselho Fiscal entende que também implicará numa mudança de postura fiscalizatória deste colegiado perante o Comitê de Investimentos;
- 2) O Conselho Fiscal parabeniza o Conselheiro Adelson Chaves dos Santos e o Diretor Financeiro Douglas Municelli pela obtenção de certificação de investimento nível III, anteriormente certificados com C.P.A. 10.
- 3) O Colegiado pediu esclarecimentos sobre processo de reversão, o Contador do Instituto, Sr William Priano esclareceu que trata-se da “rescisão” de uma aposentadoria por invalidez ou residual (no caso de falecimento do beneficiário) e transforma o benefício em questão em pensionamento;
- 4) O Conselho solicitou esclarecimento sobre a diferença entre benefício definido e valor a ser pago nos fundos de pensão. o Contador do Instituto, Sr William Priano esclareceu e exemplificou: o PAULIPREV paga **benefício definido** de acordo com a regra que o beneficiário se enquadrou na ocasião da concessão do seu benefício; já no **fundo de pensão** o beneficiário define quanto e como irá receber, em função do saldo que tiver acumulado.
- 5) O Colegiado realizou ampla discussão sobre os temas que serão abordados na Audiência Pública sobre Projeto de Lei que implantaria a Segregação de Massas, datada para o próximo dia 29/11/2024
  - ✓ operacionalização e benefícios da segregação de massas
  - ✓ possibilidade da reforma previdenciária e impactos que podem ser atenuados com a implantação da segregação de massas
  - ✓ maior e melhor visibilidade dos passíveis atuariais com a implementação da segregação
  - ✓ possíveis impactos da reforma tributária (em trânsito).

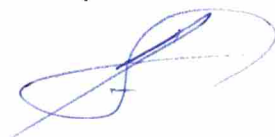

Paulínia, 28 de novembro de 2024.

  
**REGINALDO APARECIDO NAVES**

Presidente Conselho Fiscal  
CP RPPS CONFIS I

  
**ADELSON CHAVES DOS SANTOS**  
CP RPPS CONFIS II

  
**ADEMIR PEREIRA**  
CP RPPS CONFIS I

  
**MÔNICA CIRELLI DE CELLIO**  
CP RPPS CONFIS I

  
**VALÉRIA SERRA DE F GUIMARÃES**  
CP RPPS CONFIS I





	LIQUIDOS	RENTAL LIQUIDOS (1)	% LIQUIDOS	LIQUIDOS	LIQUIDOS (2)	POD (3)	APORTE (4)	TOTAL (1+2+3+4)	TOTAL CARTERA	% Mensal	2024	IPCA + 4,93% (Meta Anual)	% Meta
dez/23	RS 1.441.544.124,50			RS 148.315.774,79					RS 1.589.859.899,29				
jan/24	RS 1.482.229.733,35	RS -1.156.148,93	-0,08%	RS 142.890.191,57	RS -152.051,14	RS -2.247.244,52	RS 18.116.628,28	RS 15.256.585,72	RS 1.606.118.464,92	0,86%	0,85%	0,82%	117,05%
fev/24	RS 1.480.520.203,34	RS 19.012.951,75	1,30%	RS 142.327.885,18	RS 263.050,42	RS -422.732,57	RS -7.153.655,30	RS 17.732.463,00	RS 1.622.851.528,52	1,10%	2,85%	2,87%	100,35%
mar/24	RS 1.480.409.501,40	RS 10.091.092,85	0,68%	RS 138.535.983,27	RS 264.448,92	RS -3.248.284,57	RS 1.501.708,85	RS 8.091.968,15	RS 1.630.843.884,67	0,92%	2,94%	2,94%	97,01%
abr/24	RS 1.491.929.424,45	RS -4.724.112,53	-0,32%	RS 135.607.751,91	RS -231.859,86		RS 1.771.580,08	RS -3.208.688,31	RS 1.627.737.255,38	-0,20%	2,98%	3,45%	99,02%
maio/24	RS 1.483.802.228,13	RS -2.658.327,28	-0,20%	RS 135.310.010,89	RS -48.622,41		RS 4.378.816,36	RS 1.375.088,57	RS 1.629.112.311,95	0,86%	2,75%	4,34%	98,89%
jun/24	RS 1.540.863.858,18	RS 11.386.254,10	0,75%	RS 134.151.090,52	RS -525.622,83		RS 3.851.269,50	RS 47.592.037,17	RS 1.676.814.748,10	2,82%	5,45%	4,85%	101,85%
jul/24	RS 1.576.298.231,18	RS 24.988.888,32	1,62%	RS 134.391.225,94	RS -275.526,67		RS 9.381.329,57	RS 34.074.708,02	RS 1.710.688.457,12	2,82%	7,80%	5,80%	101,89%
ago/24	RS 1.610.183.416,13	RS 24.418.924,68	1,55%	RS 133.433.579,52	RS -427.448,20		RS 9.135.092,57	RS 32.927.538,83	RS 1.743.616.996,05	1,92%	8,27%	6,21%	99,99%
set/24	RS 1.608.945.543,21	RS -2.278.901,64	-0,14%	RS 132.311.982,45	RS -423.105,29		RS 742.516,54	RS -2.359.490,39	RS 1.741.257.506,68	-0,14%	9,52%	7,10%	134,80%
out/24	RS 1.616.455.216,87	RS 4.047.251,48	0,25%	RS 131.780.867,72	RS -152.814,53		RS 2.065.940,81	RS 5.978.377,83	RS 1.747.238.883,58	0,34%	9,99%	8,13%	121,80%
nov/24													
dez/24													
TOTAL	RS 1.616.455.216,87	RS 62.728.658,00	3,94%	RS 131.780.867,72	RS -3.350.714,80	RS -1.118.801,96	RS 83.894.922,86	RS 152.325.884,96	RS 1.747.238.883,58	9,88%			

Indicadores Mensais



Indicadores Acumulados 2024

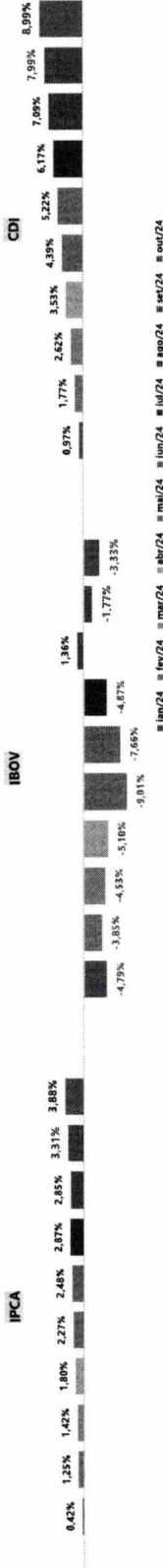

Segmento (em milhões)

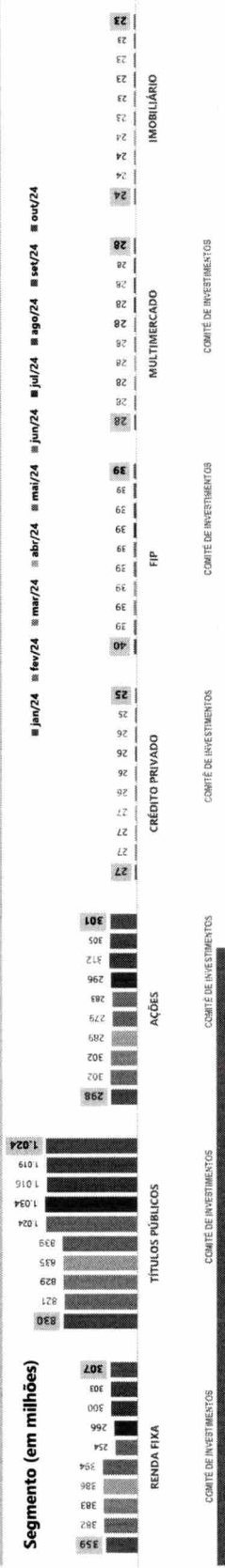





Instituto de Previdência dos Funcionários Públicos do Município de Paulínia

**LISTA DE PRESENÇA DO CONSELHO FISCAL  
28 DE NOVEMBRO DE 2024**

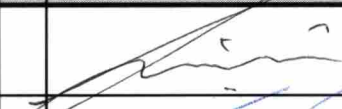
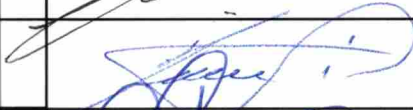
**Reunião Ordinária**

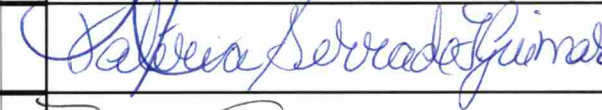
SEQ	NOME	ASSINATURA
1	ADEMIR PEREIRA	
2	REGINALDO APARECIDO NAVES	
3	ADELSON CHAVES DOS SANTOS	
4	VALÉRIA SERRA DE FREITAS GUIMARÃES	
5	MÔNICA CIRELLI DE CELLIO	