ATA DE REUNIÃO ORDINÁRIA DO CONSELHO FISCAL DO INSTITUTO DE PREVIDÊNCIA DOS FUNCIONÁRIOS PÚBLICOS MUNICIPAIS DE PAULÍNIA REALIZADA EM 29 DE OUTUBRO DE 2024.

Data e horário: Aos vinte e nove de outubro de dois mil e vinte e quatro, às 8h30, na sede do instituto.

Presentes estavam: ADELSON CHAVES DOS SANTOS e VALÉRIA SERRA DE FREITAS GUIMARÃES representantes dos servidores ativos, MONICA CIRELLI DE CELLIO, representante dos servidores inativos, ADEMIR PEREIRA, representante do Poder Executivo e REGINALDO APARECIDO NAVES representante do Poder Legislativo.

Ordem do dia:

1. Aprovação da ata de reunião anterior
2. Análise da ata do conselho administrativo
3. Aprovação da ata do comitê de investimento.
4. Análise dos Processo de empenho e Carteira de Invest. referente ao mês agosto de 2024.
5. Conhecimento dos processos de aposentadoria e pensões do mês de agosto de 2024.
6. Assuntos diversos.

Item 1º da ordem do dia. A leitura da ata da reunião anterior não suscitou novas discussões, sendo aprovada por unanimidade.

Item 2º da ordem do dia. O colegiado verificou que as atas do Conselho Administrativo foram disponibilizadas no site, estará analisando os meses de janeiro a maio. Segue análise da ata de maio de 2024, oficial e publicada.



Pauta da reunião do Conselho Administrativo, realizada em maio 2024:

- 1) Deliberação sobre a aprovação da Ata de reunião ordinária do Conselho Administrativo realizada no dia 08/04/2024;
- 2) Deliberação sobre a ratificação quanto a prorrogação contratual do serviço de locação de impressoras e scanners, visto o término do atual em 05/06/2024, de acordo com os documentos previamente enviados;
- 3) Deliberação sobre a aplicação dos recursos provenientes dos cupons semestrais de juros, recebidos das aplicações em títulos públicos e sobre a transferência de recursos entre fundos de mesma classe, destinados ao pagamento das despesas com aposentadorias e pensões, garantindo montante suficiente para os pagamentos futuros, sem perda de rentabilidade, de acordo com a ata da reunião do Comitê de Investimentos, encaminhada previamente;
- 4) Apresentação do Relatório de Avaliação Atuarial 2024, data base focal 31/12/2023, de acordo com as premissas atuariais definidas, em conformidade com as portarias MTP 1467/2022 e 1837/2022;
- 5) Informações sobre apontamentos inéditos realizados pelo Tribunal de Contas do Estado de São Paulo (T.C.E.), em relação a processos de aposentadorias concedidas;
- 6) Assuntos diversos.

Quanto ao **item 4)** o Conselho Fiscal destaca o questionamento, realizado pelo Conselho Administrativo, quanto a “indicação” de aumento da alíquota patronal, o Henrique, profissional responsável, esclareceu que seria uma necessidade para arcar com os benefícios hoje constituídos pelo PAULIPREV, seria através de implantação de lei e que continuariam existir os 2 aportes, seriam custeios apartados; o colegiado destaca também a preocupação quanto ao movimento, por parte das instâncias federais, sobre a desoneração da folha de pagamento dos RPPSs através da transferência dos segurados para o RGPS, Henrique esclarece, também, que depende de estudos, que necessitariam ser solicitados pelo ente federativo, dependentes de aprovação pela Secretaria de Previdência Social;

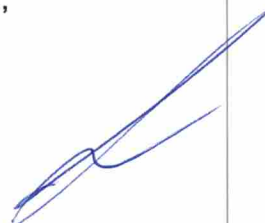

Quanto ao **item 5)** o Colegiado destaca as considerações pontuadas pelo Conselho Administrativo, bem como os esclarecimentos do Diretor Presidente Sr André Breda, conforme consta também em atas anteriores do Conselho Fiscal;

Item 3º da ordem do dia. Recebemos a ata do Comitê de investimentos 09/24, assim como o enquadramento relativo a setembro de 2024. O Conselho Fiscal observou que o Comitê de Investimento estima uma carteira real de: R\$ 1.702.402.067,98 (um bilhão setecentos e dois milhões quatrocentos e dois mil sessenta e sete reais e noventa e oito centavos).

Destacamos as seguintes amortizações no mês de Setembro/2024:

- No dia 13 de setembro de 2024, a Pauliprev recebeu Rendimentos do Fundo Infra Real Estate, CNPJ.: 18.369.510/0001-04 no valor de R\$ 2.791,13 (dois mil setecentos e noventa e um reais e treze centavos). Valor este que foi aplicado na Caixa Econômica Federal, no fundo CAIXA FIC BRASIL GESTÃO ESTRATÉGICA - CNPJ 23.215.097/0001-55.
- No dia 20 de setembro de 2024, a Pauliprev recebeu amortização do FUNDO TMJ CNPJ: 13.594.673/0001-69, no valor de R\$ 295.721,01 (duzentos e noventa e cinco mil setecentos e vinte e um reais e um centavo). Valor este que foi aplicado na Caixa Econômica Federal, no fundo CAIXA FIC BRASIL GESTÃO ESTRATÉGICA - CNPJ 23.215.097/0001-55.

Item 4º da ordem do dia: O conselho analisou os documentos de empenhos disponibilizados referentes ao mês de setembro/2024 onde foi constatado que: Os REPASSES da Prefeitura Municipal de Paulínia, incluindo o aporte, totalizaram R\$ 19.382.146,93 e os da Câmara Municipal de Paulínia totalizaram R\$ 393.155,23, sendo depositados conformes APR's. Também se verificou o valor de R\$ 66.154,40 referente ao Termo de Convênio entre Prefeitura e PAULIPREV, referente ao setor de perícias, verificou-se também o recebimento das parcelas 049/200 dos parcelamentos previdenciários nos 406 e 408/2020 totalizando R\$ 585.556,28 e da parcela 36/60 do

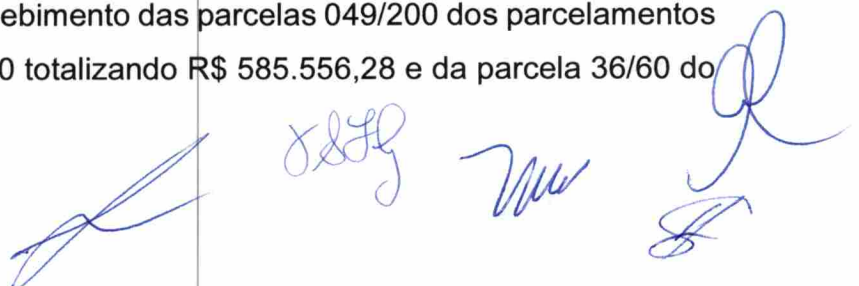

parcelamento previdenciário nº 828/2021 totalizando R\$ 161.159,75, e do crédito total referente ao COMPREV, entre o RGPS e outros RPPS's no valor de R\$ 1.980.101,70.

Também foram observadas as remunerações de acordo com o RESUMO GERAL DA FOLHA. O pagamento de Aposentados totalizou R\$ 19.472.404,46 (1.872) Pensionistas – R\$ 1.154.885,63 (176), Ativos - R\$ 403.336,40 (31) e Conselheiros — R\$ 30.494,66 (14).

A carteira de investimentos da Pauliprev continuou a se expandir em 2024, alcançando um patrimônio de R\$ 1.741.257.505,66 em setembro.

CARTEIRA DE INVESTIMENTOS – 2024	
JANEIRO	R\$ 1.605.119.464,92
FEVEREIRO	R\$ 1.622.851.928,52
MARÇO	R\$ 1.630.943.894,67
ABRIL	R\$ 1.627.737.205,36
MAIO	R\$ 1.629.112.311,93
JUNHO	R\$ 1.676.614.749,09
JULHO	R\$ 1.710.689.467,12
AGOSTO	R\$ 1.743.616.996,05
SETEMBRO	R\$ 1.741.257.505,66
OUTUBRO	R\$ 0,00
NOVEMBRO	R\$ 0,00
DEZEMBRO	R\$ 0,00

RECEITAS PREVIDENCIÁRIAS 2024						
Mês	Aporte Pref.	Aporte Camara	Cont. Segurados	Cont. Patronal	Comprev	Total
jan/24	R\$ 6.619.890,26	R\$ 0,00	R\$ 11.607.917,18	R\$ 10.811.975,86	R\$ 5.592.465,22	R\$ 34.632.248,52
fev/24	R\$ 7.831.975,08	R\$ 171.612,79	R\$ 5.575.680,43	R\$ 5.640.232,75	R\$ 1.055.389,58	R\$ 20.274.890,63
mar/24	R\$ 7.831.975,08	R\$ 171.612,79	R\$ 6.257.951,96	R\$ 5.485.958,30	R\$ 1.063.525,79	R\$ 20.811.023,92
abr/24	R\$ 7.831.975,08	R\$ 171.612,79	R\$ 6.424.619,85	R\$ 5.641.494,41	R\$ 966.093,86	R\$ 21.035.795,99
mai/24	R\$ 7.831.975,08	R\$ 171.612,79	R\$ 6.502.470,06	R\$ 5.642.697,06	R\$ 1.012.951,73	R\$ 21.161.706,72
jun/24	R\$ 7.831.975,08	R\$ 171.612,79	R\$ 6.771.644,38	R\$ 5.909.384,29	R\$ 42.812.443,70	R\$ 63.497.060,24
jul/24	R\$ 7.831.975,08	R\$ 171.612,79	R\$ 6.782.760,57	R\$ 5.902.280,70	R\$ 9.267.018,30	R\$ 29.955.647,44
ago/24	R\$ 7.831.975,08	R\$ 171.612,79	R\$ 6.800.876,89	R\$ 5.915.846,20	R\$ 8.717.698,11	R\$ 29.438.009,07
set/24	R\$ 7.831.975,08	R\$ 171.612,79	R\$ 6.818.801,33	R\$ 5.927.866,81	R\$ 1.984.196,22	R\$ 22.734.452,23
out/24	R\$ 0,00	R\$ 0,00	R\$ 0,00	R\$ 0,00	R\$ 0,00	R\$ 0,00
nov/24	R\$ 0,00	R\$ 0,00	R\$ 0,00	R\$ 0,00	R\$ 0,00	R\$ 0,00
dez/24	R\$ 0,00	R\$ 0,00	R\$ 0,00	R\$ 0,00	R\$ 0,00	R\$ 0,00
RS	69.275.690,90	1.372.902,32	63.542.722,65	56.877.736,38	72.471.782,51	263.540.834,76

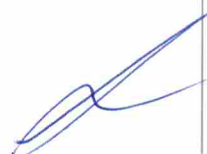

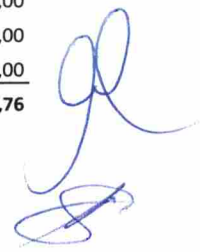
As receitas fixas permaneceram estáveis durante 2024, com todos os pagamentos sendo realizados pontualmente. As maiores variações positivas ocorreram devido a recebimentos da compensação previdenciária, que apresentaram flutuações ao longo do ano.

DESPESAS 2024						
Mês	Aposentados	Pensionistas	Ativos	Conselheiros	Comprev	Custo Adm.
jan/24	R\$ 17.887.185,22	R\$ 1.090.153,72	R\$ 357.175,30	R\$ 29.159,20	R\$ 23.688,42	R\$ 471.277,71
fev/24	R\$ 20.617.731,26	R\$ 1.168.822,92	R\$ 537.426,17	R\$ 29.159,20	R\$ 3.948,07	R\$ 748.101,46
mar/24	R\$ 18.413.466,82	R\$ 1.125.040,26	R\$ 387.074,96	R\$ 29.159,20	R\$ 4.094,52	R\$ 562.261,51
abr/24	R\$ 18.452.159,76	R\$ 1.144.989,66	R\$ 381.713,90	R\$ 29.159,20	R\$ 4.094,52	R\$ 528.038,78
mai/24	R\$ 19.158.075,83	R\$ 1.121.034,96	R\$ 419.740,54	R\$ 29.159,20	R\$ 4.094,52	R\$ 566.147,00
jun/24	R\$ 25.496.628,86	R\$ 1.600.587,02	R\$ 425.350,36	R\$ 29.159,20	R\$ 4.094,52	R\$ 581.396,48
jul/24	R\$ 19.278.917,31	R\$ 1.171.192,30	R\$ 432.863,58	R\$ 29.159,20	R\$ 4.094,52	R\$ 654.296,83
ago/24	R\$ 19.409.801,57	R\$ 1.146.301,18	R\$ 398.104,59	R\$ 29.159,20	R\$ 4.094,52	R\$ 542.468,31
set/24	R\$ 19.472.404,46	R\$ 1.154.885,63	R\$ 403.336,40	R\$ 29.159,20	R\$ 4.094,52	R\$ 547.743,83
out/24	R\$ 0,00	R\$ 0,00	R\$ 0,00	R\$ 0,00	R\$ 0,00	R\$ 0,00
nov/24	R\$ 0,00	R\$ 0,00	R\$ 0,00	R\$ 0,00	R\$ 0,00	R\$ 0,00
dez/24	R\$ 0,00	R\$ 0,00	R\$ 0,00	R\$ 0,00	R\$ 0,00	R\$ 0,00
	R\$ 178.186.371,09	R\$ 10.723.007,65	R\$ 3.742.785,80	R\$ 262.432,80	R\$ 56.298,13	R\$ 5.201.731,91

As despesas com aposentados são as mais significativas com um crescimento dentro das expectativas, e com valores mensais que variam, atingindo em setembro valores de **R\$ 19.472.404,46** As despesas com pensionistas também são consideráveis, mas se matem constantes, com valor registrado em setembro, totalizando **R\$ 1.154.885,63**

Abaixo demonstramos a lista de (APR) realizadas no mês de setembro de 2024. A Autorização de Aplicação e Resgate (APR) é um formulário que dispõe de informações detalhadas sobre cada movimentação financeira realiza na carteira de investimentos do RPPS, incluindo dados sobre os ativos investidos, origem e destino dos recursos, valores e motivações, sendo competência do conselho fiscal acompanhar tais movimentações.



SETEMBRO					
NÚMERO	DATA	TIPO	VALOR	JUSTIFICATIVA	
221/2024	02/SETEMBRO/2024	APLICAÇÃO	R\$ 31.517,81	APLICAÇÃO RENDIMENTOS FUNDO PIATÃ	
222/2024	02/SETEMBRO/2024	RESGATE	R\$ 801.566,19	PAGAMENTO EMPRÉSTIMOS CONSIGNADOS CEF	
223/2024	04/SETEMBRO/2024	RESGATE	R\$ 1.237.301,09	PAGTºS PRECATÓRIOS E RPVs	
224/2024	05/SETEMBRO/2024	APLICAÇÃO	R\$ 171.612,79	APORTE CÂMARA DE PAULÍNIA	
225/2024	06/SETEMBRO/2024	APLICAÇÃO	R\$ 221.542,44	REPASSE CÂMARA PAULÍNIA	
226/2024	06/SETEMBRO/2024	APLICAÇÃO	R\$ 7.831.975,08	APORTE PREFEITURA PAULÍNIA	
227/2024	06/SETEMBRO/2024	APLICAÇÃO	R\$ 10.702.914,95	REPASSE PREFEITURA PAULÍNIA	
228/2024	06/SETEMBRO/2024	APLICAÇÃO	R\$ 913.411,30	PROVISÃO DESPESAS ADMINISTRATIVAS E REEMBOLSO PERÍCIA MÉDICA	
229/2024	06/SETEMBRO/2024	APLICAÇÃO	R\$ 1.973.771,64	REPASSE COMPREVs RGPS (INSS) E RPPS's	
230/2024	09/SETEMBRO/2024	APLICAÇÃO	R\$ 6.330,06	REPASSE COMPREVs RPPS SOROCABA	
231/2024	10/SETEMBRO/2024	RESGATE	R\$ 22.348,95	PAGAMENTO FORNECEDORES	
232/2024	13/SETEMBRO/2024	RESGATE	R\$ 105.671,55	PAGAMENTO ADIANTAMENTO SALARIAL, FÉRIAS E FORNECEDORES	
233/2024	13/SETEMBRO/2024	APLICAÇÃO	R\$ 2.791,13	RENDIMENTOS FUNDO INFRA REAL ESTATE	
234/2024	20/SETEMBRO/2024	RESGATE	R\$ 2.774.959,51	PAGAMENTO RETENÇÃO IR FOLHA PROVENTOS	
235/2024	20/SETEMBRO/2024	RESGATE	R\$ 79.514,85	PAGAMENTO FORNECEDORES E TRIBUTOS	
236/2024	20/SETEMBRO/2024	RESGATE	R\$ 295.721,01	RECUPERAÇÃO COTAS FUNDO TMJ IMAB-5	
237/2024	20/SETEMBRO/2024	APLICAÇÃO	R\$ 295.721,01	RECUPERAÇÃO TMJ IMAB FIRF	
238/2024	20/SETEMBRO/2024	APLICAÇÃO	R\$ 1.253,28	REPASSE PREFEITURA CAMPINAS	
239/2024	23/SETEMBRO/2024	APLICAÇÃO	R\$ 1.937,28	REPASSE SENADO FEDERAL	
240/2024	24/SETEMBRO/2024	RESGATE	R\$ 3.000,00	ABERTURA DE ADIANTAMENTOS	
241/2024	25/SETEMBRO/2024	APLICAÇÃO	R\$ 746.716,03	PARCELAMENTOS PREVIDENCIÁRIOS ACORDOS 046, 048 e 828	
242/2024	27/SETEMBRO/2024	RESGATE	R\$ 16.590.288,01	PAGTO APOSENT./PENSÕES, PENHORAS, PENSÃO, CONSIG, RPVs, 13º	
243/2024	27/SETEMBRO/2024	RESGATE	R\$ 334.968,02	PAGAMENTO FOLHA SALARIAL, FÉRIAS, PENHORA, PENSÃO E FORNEC	
244/2024	27/SETEMBRO/2024	APLICAÇÃO	R\$ 89.152,05	PREVIDENC COMPLEMENTAR E CONSIGNADOS CEF	

Item 5º da ordem do dia. O colegiado teve conhecimento dos seguintes processos de aposentadorias e pensões referente ao mês setembro de 2024. Os processos foram disponibilizados na sede da autarquia para consulta.

Matrículas dos Aposentados e Pensionistas - 5097-0, 5948-0, 3198-0, 3091-0, 5558-0, 7929-0, 11059-0, 5464-0, 11515-0.

Item 6º da ordem do dia. O Conselho Fiscal, no decorrer da conferência dos documentos contábeis e fiscais, bem como da discussão de outros assuntos pertinentes a este colegiado, fez algumas sugestões, apontamentos ou solicitação de esclarecimentos:

- 1) Esclarecimentos sobre contribuições previdenciárias diferenciadas, de acordo com o teto estabelecido pelo RGPS e/ou Previdência Complementar, conforme reza o artigo 79 da Lei Orgânica da Previdência Social (1960).
- 2) O Colegiado pediu esclarecimentos sobre o próximo sistema contábil, que deverá entrar em vigor para o próximo mês; Sr William Priano, Contador do PAULIPREV, referiu sobre possíveis ajustes e adaptações, que podem ser necessários, em função das mudanças propostas pelo sistema novo;

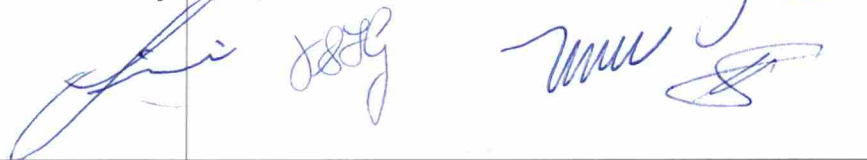

- 3) O Conselho solicitou esclarecimento sobre a necessidade de contrato de manutenção mensal dos ares condicionados do prédio, o Diretor Presidente Sr André Breda, referiu que faz-se necessário pela própria configuração estrutural do prédio.
- 4) O Colegiado verificou a manutenção do valor mensal do pagamento da locação do imóvel sede do PAULIPREV, respeitando o contrato celebrado. Houve um pedido, por parte do proprietário, de reajustes nos valores referenciados em contrato, será mantido o mesmo valor, até a data de reajuste prevista contratualmente
- 5) O Conselho Fiscal solicitou informações para continuar acompanhando os processos administrativos decorrentes de apontamentos de irregularidades do T.C.E. O Presidente do PAULIPREV, Sr André Breda, reforçou e reiterou que todos estão encaminhados, em fase de conclusão, continuando na busca da melhor solução, providenciando os ajustes necessários, zelando pelo beneficiário e pelo Instituto.
- 6) O Conselho solicitou explicação, mais detalhada, ao Contador do Instituto, Sr William Priano, sobre a composição do Fundo de Administração – “sobra” acumulada da taxa de administração – que representa um fator de economia para o Instituto. Tal fundo, por exemplo, futuramente, pode ser destinado a construção de um imóvel próprio, caso seja um projeto viável, ou ser doado para o Fundo Previdenciário.



Paulínia, 29 de outubro de 2024.



REGINALDO APARECIDO NAVES

Presidente Conselho Fiscal
CP RPPS CONFIS I



ADELSON CHAVES DOS SANTOS
CP RPPS CONFIS II



ADEMIR PEREIRA
CP RPPS CONFIS I



MÔNICA CIRELLI DE CELLIO
CP RPPS CONFIS I

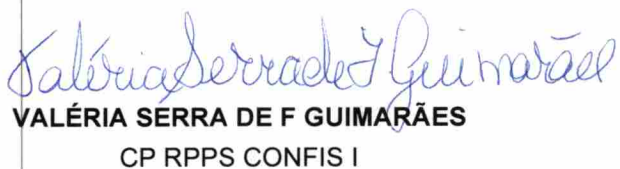

VALÉRIA SERRA DE F GUIMARÃES
CP RPPS CONFIS I



	LÍQUIDOS	RENTABIL. LÍQUIDOS (1)	Δ% LÍQUIDOS	LÍQUIDOS	LÍQUIDOS (2)	POD (3)	APORTE (4)	TOTAL (1+3+4)	TOTAL CARTERA	% Mensal	2024	IPCA + 4,8% (Meta Anual)	% Meta
dez/23	R\$ 1.441.544.174,59			R\$ 146.515.774,70					R\$ 1.588.059.949,29				
jan/24	R\$ 1.482.238.273,35	-1,18%	-0,05%	R\$ 142.890.191,57	-52.351,14	R\$ -2.547.944,62	R\$ 18.115.628,38	R\$ 15.539.595,72	R\$ 1.603.595,72	0,88%	0,88%	0,82%	117,65%
fev/24	R\$ 1.480.524.243,34	1,30%	1,30%	R\$ 142.327.685,18	283.050,42	R\$ -522.732,67	R\$ -719.925,90	R\$ 17.732.483,60	R\$ 1.622.851.926,52	1,09%	2,05%	2,07%	199,25%
mar/24	R\$ 1.482.483.501,40	0,85%	0,85%	R\$ 138.335.353,27	245.448,92	R\$ -3.746.294,57	R\$ 1.501.708,95	R\$ 8.091.568,15	R\$ 1.630.945.854,67	0,50%	2,65%	2,64%	97,81%
abr/24	R\$ 1.491.829.653,65	-0,22%	-0,22%	R\$ 135.807.751,91	-233.866,66		R\$ 1.771.590,98	R\$ -3.208.889,31	R\$ 1.627.237.205,38	-0,23%	2,38%	3,45%	89,12%
maio/24	R\$ 1.483.822.286,03	-0,26%	-0,26%	R\$ 135.310.613,80	-46.802,41		R\$ 4.379.916,36	R\$ 1.375.085,57	R\$ 1.628.113.311,95	0,83%	2,47%	4,46%	54,85%
jun/24	R\$ 1.547.853.858,18	4,36%	4,36%	R\$ 134.791.096,52	523.382,53		R\$ 36.531.255,90	R\$ 47.562.437,17	R\$ 1.675.675.745,10	2,92%	5,46%	4,86%	199,25%
jul/24	R\$ 1.576.238.251,19	1,82%	1,82%	R\$ 134.391.225,94	-47.446,31		R\$ 9.381.208,57	R\$ 34.074.708,92	R\$ 1.710.686.457,02	2,03%	7,26%	5,85%	193,89%
ago/24	R\$ 1.610.183.416,13	2,16%	2,16%	R\$ 133.433.575,52	-87.646,31		R\$ 9.135.982,57	R\$ 32.927.538,83	R\$ 1.743.616.996,35	1,82%	9,67%	8,21%	193,89%
set/24	R\$ 1.688.945.543,21	-0,14%	-0,14%	R\$ 132.311.892,45	-923.165,29		R\$ 742.216,54	R\$ -2.359.480,39	R\$ 1.741.257.505,68	-0,14%	9,52%	7,10%	134,89%
dez/24	R\$ 1.688.945.543,21		11,81%	R\$ 132.311.892,45	-2.175.961,36	R\$ -7.116.891,66	R\$ 61.939.921,45	R\$ 551.937.658,46	R\$ 1.741.257.505,68	9,52%			134,89%

Indicadores Mensais



Indicadores Acumulado 2024

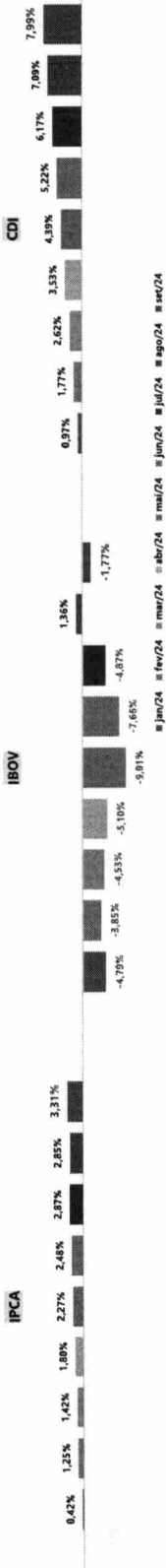

Segmento (em milhões)

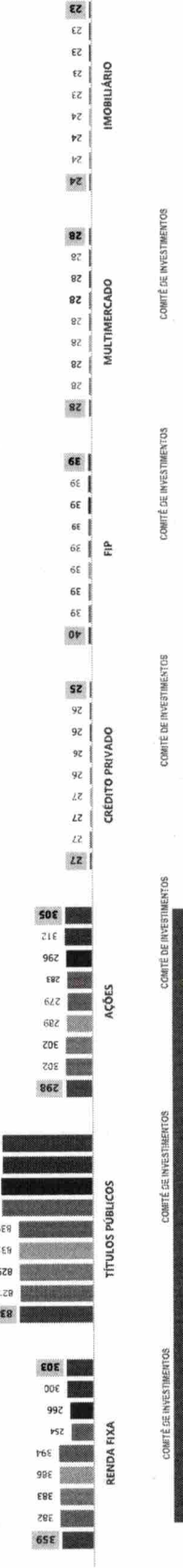

COMITÊ DE INVESTIMENTOS | COMITÊ DE INVESTIMENTOS | COMITÊ DE INVESTIMENTOS | COMITÊ DE INVESTIMENTOS | COMITÊ DE INVESTIMENTOS

PATRIMÔNIO QUALITATIVO

	dez/23	jan/24	fev/24	mar/24	abr/24	maio/24	jun/24	jul/24	ago/24	set/24	out/24	nov/24	dez/23
LIQUIDEZ	1.441.544.125	1.462.228.273	1.460.594.243	1.482.408.501	1.491.929.453	1.483.802.298	1.547.863.658	1.576.298.231	1.610.183.416	1.608.945.543	1.608.945.543	1.608.945.543	11,81%
LIQUIDOS	402.822.300	402.822.300	402.822.300	402.822.300	402.822.300	402.822.300	402.822.300	402.822.300	402.822.300	402.822.300	402.822.300	402.822.300	-10,00%
TOTAL	1.588.858.899	1.605.119.465	1.622.851.929	1.630.843.895	1.627.737.205	1.629.112.312	1.676.614.749	1.700.889.457	1.743.616.986	1.741.257.506	1.741.257.506	1.741.257.506	9,52%
SUBTIPO													
RENTA FIXA	1.187.037.600	1.215.614.131	1.229.728.053	1.238.638.677	1.247.599.989	1.259.459.572	1.303.962.383	1.325.442.639	1.341.981.520	1.346.648.157	1.346.648.157	1.346.648.157	13,45%
RENTA VARIÁVEL	402.822.300	386.505.334	393.123.876	392.205.218	390.137.216	369.652.740	372.622.366	365.246.818	401.635.476	394.609.348	394.609.348	394.609.348	-2,84%
TOTAL	1.588.858.899	1.605.119.465	1.622.851.929	1.630.843.895	1.627.737.205	1.629.112.312	1.676.614.749	1.700.889.457	1.743.616.986	1.741.257.506	1.741.257.506	1.741.257.506	9,52%
SUBTIPO													
RENTA FIXA	336.596.667	358.740.679	381.512.868	382.850.584	386.080.635	393.980.153	253.617.060	265.628.347	299.716.402	302.515.866	302.515.866	302.515.866	-10,13%
TÍTULOS PÚBLICOS	821.247.199	829.590.335	820.982.197	829.091.867	834.993.346	839.054.522	1.024.006.667	1.033.579.946	1.016.408.754	1.018.800.069	1.018.800.069	1.018.800.069	24,87%
AÇÕES	310.254.234	297.866.142	302.338.087	301.531.084	289.369.784	279.358.713	282.861.581	295.773.052	312.193.224	305.223.190	305.223.190	305.223.190	-1,82%
CREDITO PRIVADO	29.193.734	27.233.118	27.232.988	26.696.226	26.020.008	26.424.896	26.369.636	25.242.346	25.855.365	25.242.346	25.242.346	25.242.346	-13,54%
PP	39.650.155	39.651.004	38.823.961	38.818.314	38.812.526	38.809.847	38.799.890	38.596.854	38.590.029	38.586.429	38.586.429	38.586.429	-2,71%
MULTIPLACADO	28.469.808	28.431.065	28.414.595	28.395.902	28.378.384	28.359.282	28.348.587	28.316.507	28.270.232	28.237.507	28.237.507	28.237.507	-0,82%
MOBILIÁRIO	24.438.047	23.557.123	23.557.233	23.559.919	23.546.522	23.129.389	22.812.328	22.570.405	22.581.990	22.563.222	22.563.222	22.563.222	-7,67%
TOTAL	1.588.858.899	1.605.119.465	1.622.851.929	1.630.843.895	1.627.737.205	1.629.112.312	1.676.614.749	1.700.889.457	1.743.616.986	1.741.257.506	1.741.257.506	1.741.257.506	9,52%

IPCA ■ Carteira Pauliprev ■ Meta Atuarial IPCA+4,93%

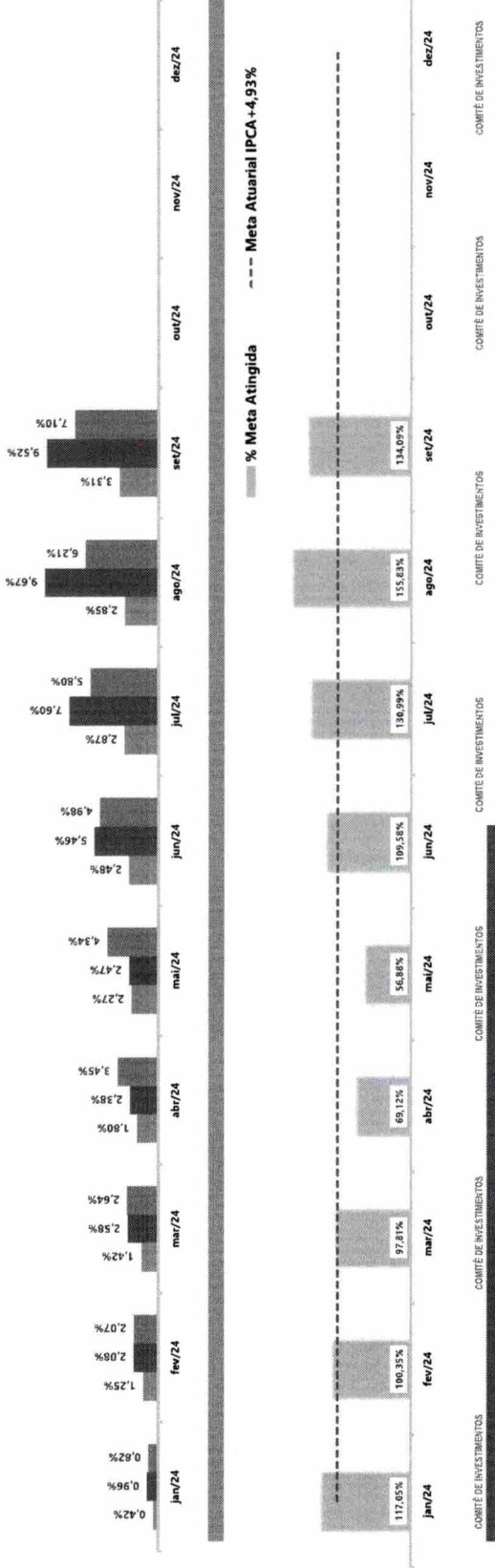

COMITÊ DE INVESTIMENTOS

COMITÊ DE INVESTIMENTOS

COMITÊ DE INVESTIMENTOS

COMITÊ DE INVESTIMENTOS

COMITÊ DE INVESTIMENTOS

COMITÊ DE INVESTIMENTOS

COMITÊ DE INVESTIMENTOS



Instituto de Previdência dos Funcionários Públicos do Município de Paulínia

**LISTA DE PRESENÇA DO CONSELHO FISCAL
29 OUTUBRO DE 2024**

Reunião Ordinária

SEQ	NOME	ASSINATURA
1	ADEMIR PEREIRA	
2	REGINALDO APARECIDO NAVES	
3	ADELSON CHAVES DOS SANTOS	
4	VALÉRIA SERRA DE FREITAS GUIMARÃES	
5	MÔNICA CIRELLI DE CELLIO	